

Sistema de Gerenciamento de Projetos



Ceciliano Barcellos Netto, PMP





Ceciliano Barcellos Netto, PMP

Especialista em Gerenciamento de Projetos, certificado PMP (*Project Management Professional*) pelo PMI, MBA em Gerenciamento de Projetos e Gestão de Negócios pela FGV, Especialista em Engenharia de Produção, Engenharia de Meio Ambiente e Graduado em Engenharia Elétrica pela Universidade Federal do Espírito Santo - UFES.

Experiência: Diretor executivo da Compet Engenharia. Atua há mais de 25 anos no Brasil, gerenciando Projetos de Engenharia nas indústrias de pelotização, pedras e granitos, alimentos, celulose, construção civil, química, de tecnologia, serviços, treinamentos, entre outros. Diretor do PMI-ES no biênio 2012 e 2013.

Missão: Realizar Projetos de sucesso, alinhados às boas práticas em gerenciamento de projetos, criando soluções para os clientes, de forma sustentável.

Visão: Ser referência em gerenciamento de projetos, agregando valor aos negócios dos nossos clientes.

Quem Somos

- Planejamento e Controle
- Fiscalização de Campo
- Segurança do Trabalho
- Gestão de Portfólio de Projetos
- Arquivo Técnico
- Gestão de Paradas Industriais
- Treinamentos

A COMPET Engenharia é uma Gerenciadora

Certificações



← Qualidade →



Financeiro, Fiscal e Trabalhista

Profissionais certificados PMP

Cientes



Recebi um Projeto para Gerenciar. Como faço para entregar?



➤ Concluir as entregas:

- No prazo previsto;
- Dentro do orçamento aprovado;
- Com Qualidade, atendendo os requisitos esperados.



Porque os Projetos não atingem os objetivos?



Filosofia de que pensando positivo tudo dará certo

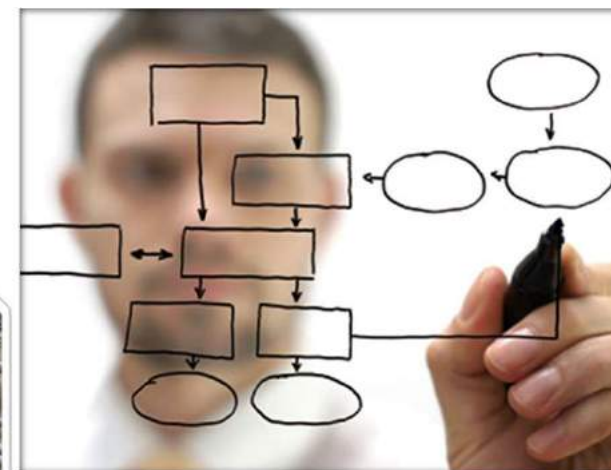

Nenhuma preparação Formal para o trabalho

Gerenciar fazendo apenas um cronograma

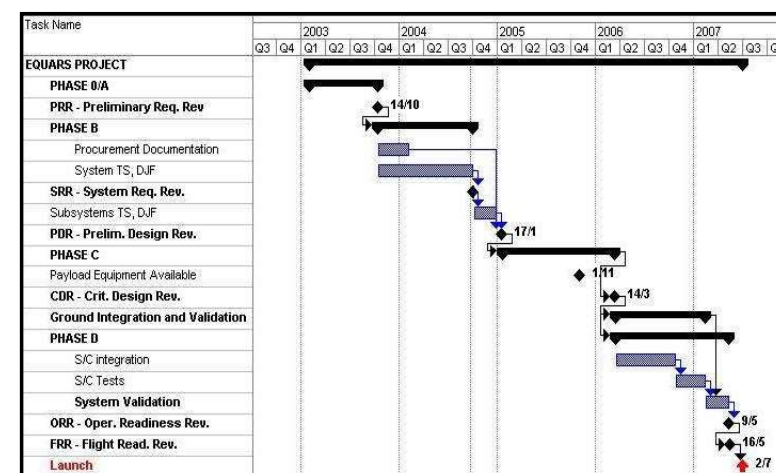

Porque os Projetos não atingem os objetivos?

Problemas mais comuns em Projetos

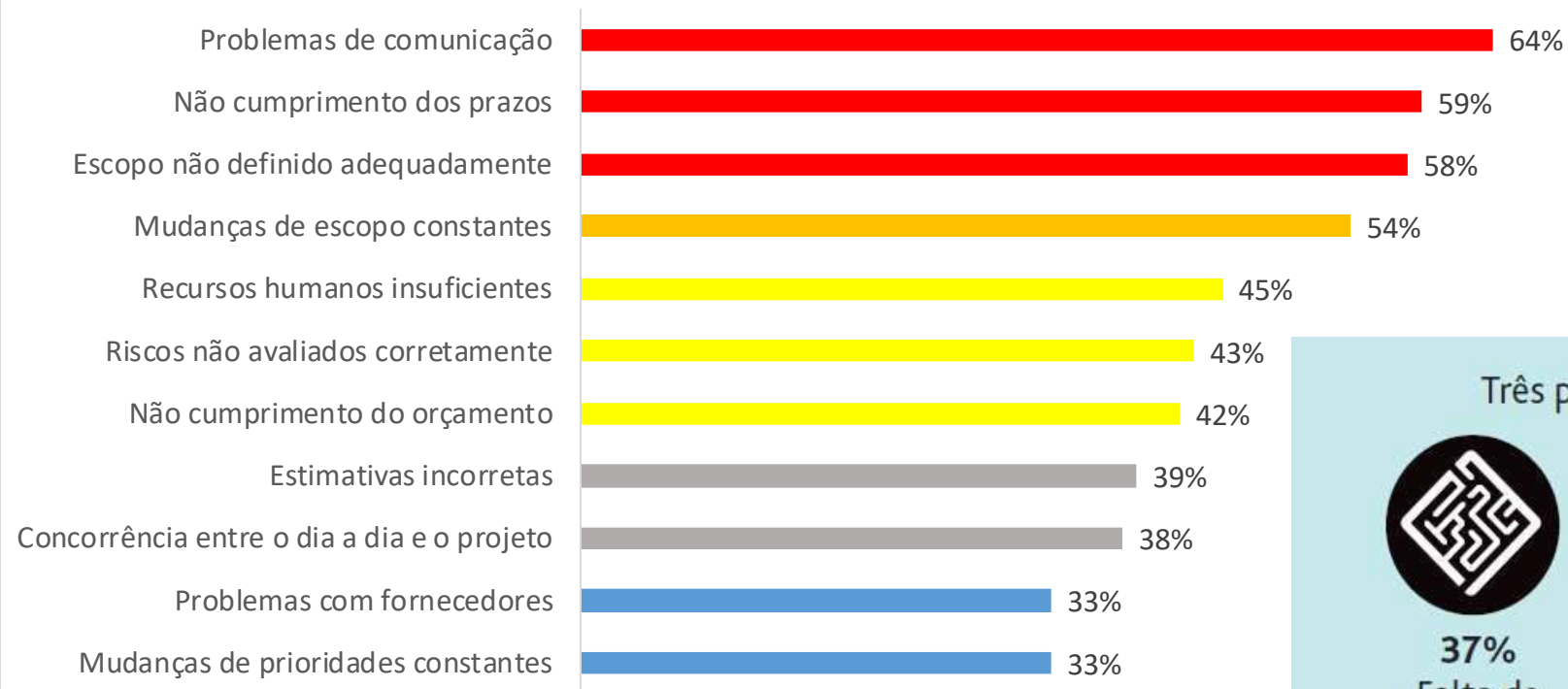

Fonte: PMSURVEY.ORG – Brasil - 2014

Três principais razões do fracasso



37%
Falta de
objetivos
e marcos
definidos



19%
Comunicação
deficiente



18%
Falta de
comunicação
da gerência
sênior

Fonte: *Pulse of the Profession*, PMI, 2017

Processos de Gerenciamento de Projetos - 5ª Edição PMBOK

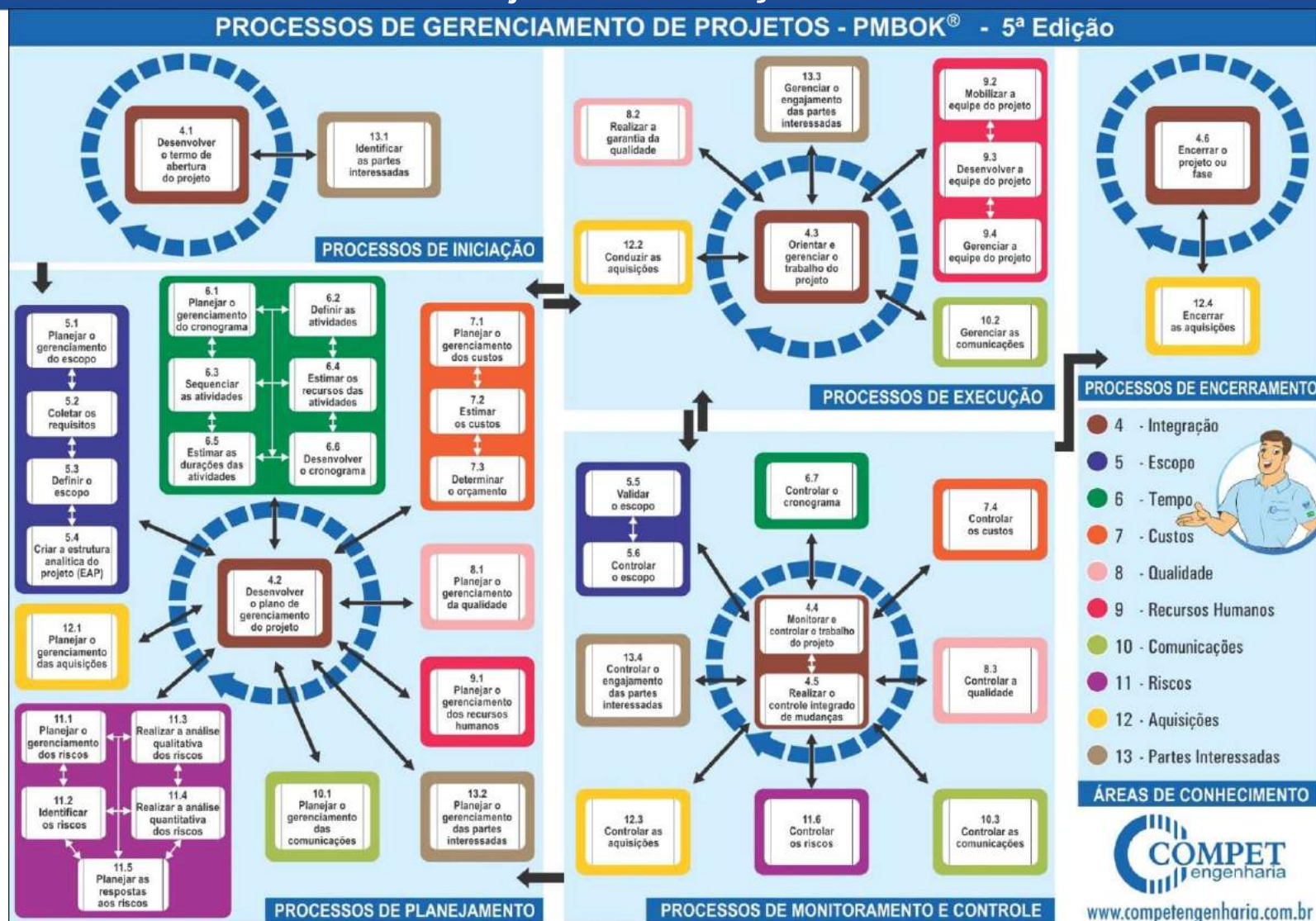

Processos

Cada processo é caracterizado por suas entradas, **ferramentas** e técnicas que podem ser aplicadas, e as saídas resultantes.



Área de Conhecimento	Contagem de ferramentas e técnicas
Integração	17
Escopo	22
Tempo	35
Custos	24
Qualidade	15
Recursos Humanos	21
Comunicações	13
Riscos	29
Aquisições	21
Partes Interessadas	12
Total Geral	209

126 Ferramentas e
Técnicas Diferentes



Olá Administrador, Bem Vindo ao Sistema de Gerenciamento de Projetos

 Configurações

 Redefinir Senha



Reunião



Integração



Progresso Físico



Custos



Riscos



Follow Up



Aquisições



Contratos



Partes Interessadas



Painel de Bordo

Solução na medida certa para seus Projetos



Planejamento e Controle



Segurança do Trabalho



Gestão de Documentação Técnica



Fiscalização de Campo



Gestão de Paradas Industriais



Treinamento



[Português](#) | [English](#)

 Compet Engenharia - www.competengenharia.com.br +55 (27) 4141-3038 © todos os direitos reservados

- Integração dos conceitos e as boas praticas do PMI às necessidades reais dos Projetos
- Interação dos processos de Gerenciamento de Projetos
- Melhoria na Comunicação
- Agilidade nas ações e processos
- Aumentar a produtividade da equipe de Gerenciamento de Projetos
- Redução de retrabalhos
- Facilidade de utilização
- Acesso com multiusuários simultâneos
- Geração relatórios e gráficos de fácil interpretação para rápidas tomadas de decisão
- Melhoria na Qualidade da Informação

Interação dos Módulos

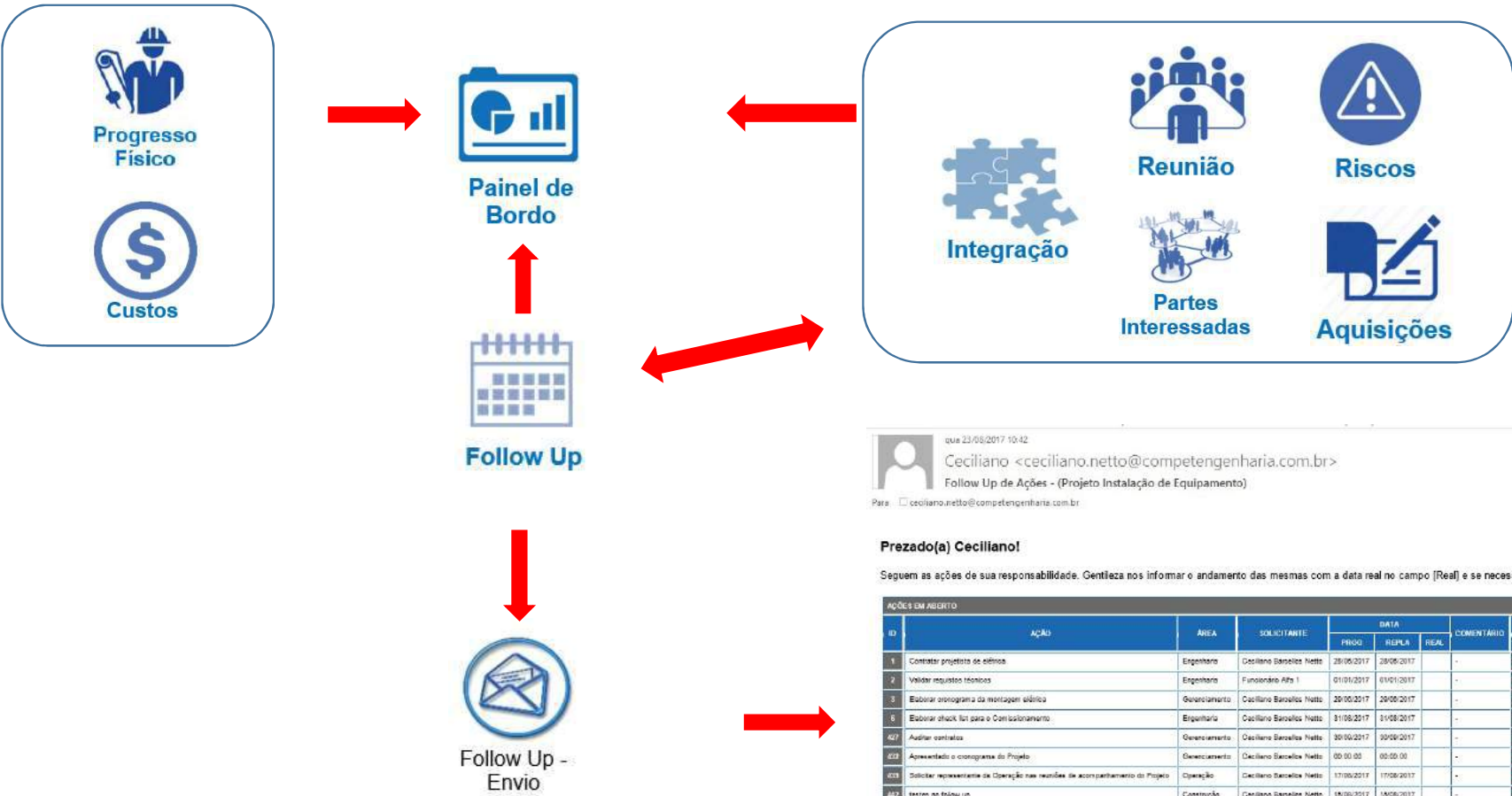

que 23/08/2017 10:42
 Ceciliano <ceciliano.netto@competengenharia.com.br>
 Follow Up de Ações - (Projeto Instalação de Equipamento)
 Para: ceciliano.netto@competengenharia.com.br

Prezado(a) Ceciliano!

Seguem as ações de sua responsabilidade. Gentileza nos informar o andamento das mesmas com a data real no campo [Real] e se necessário escrever algum comentário em [comentários]

AÇÕES EM ABERTO								
ID	AÇÃO	ÁREA	SOLICITANTE	DATA			COMENTÁRIO	SITUAÇÃO
				PRGO	REPLA	REAL		
1	Consultar projeto de elétrica	Engenharia	Ceciliano Barcellos Netto	28/06/2017	28/06/2017	-	-	Vencido a 58 dias
2	Validar requisitos técnicos	Engenharia	Fundador Alfa 1	01/01/2017	01/01/2017	-	-	Vencido a 234 dias
3	Elaborar cronograma de montagem elétrica	Gerenciamento	Ceciliano Barcellos Netto	20/06/2017	20/06/2017	-	-	Vencido a 55 dias
4	Elaborar check list para o Comissionamento	Engenharia	Ceciliano Barcellos Netto	31/08/2017	31/08/2017	-	-	Faltam 9 dias
427	Auditar contratos	Gerenciamento	Ceciliano Barcellos Netto	30/06/2017	30/06/2017	-	-	Faltam 36 dias
428	Apresentar o cronograma do Projeto	Gerenciamento	Ceciliano Barcellos Netto	00/00/00	00/00/00	-	-	Vencido a 42910 dias
433	Solicitar representante da Operação nas reuniões de acompanhamento do Projeto	Operação	Ceciliano Barcellos Netto	17/08/2017	17/08/2017	-	-	Vencido a 68 dias
442	testes no follow up	Construção	Ceciliano Barcellos Netto	18/06/2017	18/06/2017	-	-	Vencido a 68 dias
444	Elaborar especificação do equipamento	Engenharia	Ceciliano Barcellos Netto	25/06/2017	25/06/2017	-	-	Faltam 2 dias
447	Concluir detalhamento da base do equipamento	Gerenciamento	Ceciliano Barcellos Netto	18/08/2017	18/08/2017	-	-	Vencido a 68 dias
458	Amarar cabos elétricos no piso-raiz	Carvão	Carvão	20/08/2017	20/08/2017	-	-	Faltam 0 dias
462	Concluir pintura das bases	Gerenciamento	Carvão	30/08/2017	30/08/2017	-	-	Faltam 7 dias

Menu

Empresa	Área	Nome	Usuário	Projeto	Critérios	Critérios	Impacto	Probabilidade	Critério
		Geral			Progresso Físico	Custos			Risco



 Compet Engenharia - www.competengenharia.com.br +55 (27) 4141-3038 © todos os direitos reservados

 Compet Engenharia - www.competengenharia.com.br +55 (27) 4141-3038 © todos os direitos reservados

Geral					Progresso Físico	Custos	Risco		
Empresa	Área	Nome	Usuário	Projeto	Critérios	Critérios	Impacto	Probabilidade	Critério

Olá Administrador, Bem Vindo ao Follow Up

 Atualização

Situação

Em andamento

Projeto

Instalação de Equipamento



Menu



Follow Up



Painel de
Desempenho



Follow Up -
Envio



Por
Responsável



Por Projeto
Responsável



Por Projeto
Área



Compet Engenharia - www.competengenharia.com.br +55 (27) 4141-3038 © todos os direitos reservados



Follow Up



Painel de
Desempenho



Follow Up -
Envio



Por
Responsável



Por Projeto
Responsável



Por Projeto
Área



Compet Engenharia - www.competengenharia.com.br +55 (27) 4141-3038 © todos os direitos reservados

	Projeto	Plano de Ações	Ação	Origem	Solicitação	It Solicita	Responsável	Ação	Data	Data	Data R	Prioridade	Status	Notas
		Área			Solicitante				Pror	Rer				
15	Instalação de Equipamento	Gerenciamento	Realizar visita ao fornecedor de Engenharia	Ata de Reunião - (1-ar-001-0)	Ceciliano Barcellos Netto - (Compet Engenharia)	08/08/2017	Jean Goulart - (Compet Engenharia)		30/09/2017			● Não Classificado	● Em Aberto - No Prazo	
16	Instalação de Equipamento	Gerenciamento	Definir responsável pelas Compras	Ata de Reunião - (0001-ar-002-0)	Ceciliano Barcellos Netto - (Compet Engenharia)	09/08/2017	Carlito - (Omega)		15/08/2017	16/08/2017	16/08/2017	● Não Classificado	● Concluído - Atrasado	
17	Instalação de Equipamento	Operação	Solicitar representante da Operação nas reuniões de acompanhamento do Projeto	Parte Interessada	Ceciliano Barcellos Netto - (Compet Engenharia)	09/08/2017	Ceciliano Barcellos Netto - (Compet Engenharia)		28/09/2017			● Não Classificado	● Em Aberto - No Prazo	
18	Instalação de Equipamento	Construção	Priorizar itens de compra	Resposta ao Risco	Ceciliano Barcellos Netto - (Compet Engenharia)	25/06/2017	Daniel Martins Freitas - (Compet Engenharia)		16/08/2017		20/08/2017	● Não Classificado	● Concluído - Atrasado	
19	Instalação de Equipamento	Construção	Realizar testes no sistema de tratamento de resíduo, em conformidade com a legislação e órgãos legais, envolvendo a manutenção, produção e serviço	Ata de Reunião - (0001-AR002-0)	Ceciliano Barcellos Netto - (Compet Engenharia)	09/08/2017	Ceciliano Barcellos Netto - (Compet Engenharia)		28/09/2017	16/08/2017		● Não Classificado	● Em Aberto - Atrasado	
20	Instalação de Equipamento	Segurança do Trabalho	srse									17 ● Não Classificado	● Concluído - No Prazo	
21	Instalação de Equipamento	Engenharia	Elaborar especifica									17 ● Não Classificado	● Concluído - Atrasado	
22	Instalação de Equipamento	Engenharia	Contratar projetista									● Média	● Em Aberto - No Prazo	
23	Instalação de Equipamento	Gerenciamento	Entregar brinde pro									17 ● Baixa	● Concluído - No Prazo	
24	Instalação de Equipamento	Gerenciamento	Concluir detalhame									● Baixa	● Em Aberto - No Prazo	Necessário para concluir a fundação
25	Instalação de Equipamento	Gerenciamento	Concluir painel de fi									17 ● Alta	● Concluído - No Prazo	
26	Instalação de Equipamento	Gerenciamento	Construir nova bas									17 ● Média	● Concluído - No Prazo	
27	Instalação de Equipamento	Gerenciamento	Arrumar cabos elê									● Média	● Em Aberto - No Prazo	
28	Instalação de Equipamento	Gerenciamento	Testar tubulação de									17 ● Alta	● Concluído - No Prazo	
29	Instalação de Equipamento	Gerenciamento	Concluir pintura das									17 ● Média	● Concluído - No Prazo	O serviço deve ser feito no sábado
30	Instalação de Equipamento	Gerenciamento	Encaminhar aprese									17 ● Não Classificado	● Concluído - Atrasado	teste no sistema
31	Instalação de Equipamento	Gerenciamento	Emitir desenho par									17 ● Não Classificado	● Concluído - Atrasado	
32	Instalação de Equipamento	Gerenciamento	Concluir análise de									● Não Classificado	● Em Aberto - Atrasado	
33	Instalação de Equipamento	Gerenciamento	Concluir análise de									● Não Classificado	● Em Aberto - Atrasado	
34	Instalação de Equipamento	Gerenciamento	Concluir análise de									● Não Classificado	● Em Aberto - Atrasado	
35	Instalação de Equipamento	Gerenciamento	Concluir análise de									● Não Classificado	● Em Aberto - Atrasado	
36	Instalação de Equipamento	Gerenciamento	Concluir análise de									● Não Classificado	● Em Aberto - Atrasado	
37	Instalação de Equipamento	Gerenciamento	Concluir análise de									● Não Classificado	● Em Aberto - Atrasado	
38	Instalação de Equipamento	Gerenciamento	Concluir análise de									● Não Classificado	● Em Aberto - Atrasado	
39	Instalação de Equipamento	Gerenciamento	Concluir análise de									● Não Classificado	● Em Aberto - Atrasado	
40	Instalação de Equipamento	Gerenciamento	Concluir análise de									● Não Classificado	● Em Aberto - Atrasado	

Painel de Desempenho

89%

17	● Não Classificado	● Concluído - No Prazo	
17	● Não Classificado	● Concluído - Atrasado	
	● Média	● Em Aberto - No Prazo	
17	● Baixa	● Concluído - No Prazo	
	● Baixa	● Em Aberto - No Prazo	Necessário para concluir a fundação
17	● Alta	● Concluído - No Prazo	
17	● Média	● Concluído - No Prazo	
	● Média	● Em Aberto - No Prazo	
17	● Alta	● Concluído - No Prazo	
17	● Média	● Concluído - No Prazo	O serviço deve ser feito no sábado
17	● Não Classificado	● Concluído - Atrasado	teste no sistema
17	● Não Classificado	● Concluído - Atrasado	
	● Não Classificado	● Em Aberto - Atrasado	
	● Não Classificado	● Em Aberto - Atrasado	
	● Não Classificado	● Em Aberto - Atrasado	
	● Não Classificado	● Em Aberto - Atrasado	
	● Não Classificado	● Em Aberto - Atrasado	
	● Não Classificado	● Em Aberto - Atrasado	
	● Não Classificado	● Em Aberto - Atrasado	
	● Não Classificado	● Em Aberto - Atrasado	
	● Não Classificado	● Em Aberto - Atrasado	
	● Não Classificado	● Em Aberto - Atrasado	
	● Não Classificado	● Em Aberto - Atrasado	
	● Não Classificado	● Em Aberto - Atrasado	
	● Não Classificado	● Em Aberto - Atrasado	
	● Não Classificado	● Em Aberto - Atrasado	
	● Não Classificado	● Em Aberto - Atrasado	
	● Não Classificado	● Em Aberto - Atrasado	
	● Não Classificado	● Em Aberto - Atrasado	
	● Não Classificado	● Em Aberto - Atrasado	
	● Não Classificado	● Em Aberto - Atrasado	
	● Não Classificado	● Em Aberto - Atrasado	
	● Não Classificado	● Em Aberto - Atrasado	
	● Não Classificado	● Em Aberto - Atrasado	
	● Não Classificado	● Em Aberto - Atrasado	
	● Não Classificado	● Em Aberto - Atrasado	
	● Não Classificado	● Em Aberto - Atrasado	
	● Não Classificado	● Em Aberto - Atrasado	
	● Não Classificado	● Em Aberto - Atrasado	
	● Não Classificado	● Em Aberto - Atrasado	
	● Não Classificado	● Em Aberto - Atrasado	
	● Não Classificado	● Em Aberto - Atrasado	
	● Não Classificado	● Em Aberto - Atrasado	
	● Não Classificado	● Em Aberto - Atrasado	
	● Não Classificado	● Em Aberto - Atrasado	
	● Não Classificado	● Em Aberto - Atrasado	
	● Não Classificado	● Em Aberto - Atrasado	
	● Não Classificado	● Em Aberto - Atrasado	
	● Não Classificado	● Em Aberto - Atrasado	
	● Não Classificado	● Em Aberto - Atrasado	
	● Não Classificado	● Em Aberto - Atrasado	
	● Não Classificado	● Em Aberto - Atrasado	
	● Não Classificado	● Em Aberto - Atrasado	
	● Não Classificado	● Em Aberto - Atrasado	
	● Não Classificado	● Em Aberto - Atrasado	
	● Não Classificado	● Em Aberto - Atrasado	
	● Não Classificado	● Em Aberto - Atrasado	
	● Não Classificado	● Em Aberto - Atrasado	
	● Não Classificado	● Em Aberto - Atrasado	
	● Não Classificado	● Em Aberto - Atrasado	
	● Não Classificado	● Em Aberto - Atrasado	
	● Não Classificado	● Em Aberto - Atrasado	
	● Não Classificado	● Em Aberto - Atrasado	
	● Não Classificado	● Em Aberto - Atrasado	
	● Não Classificado	● Em Aberto - Atrasado	
	● Não Classificado	● Em Aberto - Atrasado	
	● Não Classificado	● Em Aberto - Atrasado	
	● Não Classificado	● Em Aberto - Atrasado	
	● Não Classificado	● Em Aberto - Atrasado	
	● Não Classificado	● Em Aberto - Atrasado	
	● Não Classificado	● Em Aberto - Atrasado	
	● Não Classificado	● Em Aberto - Atrasado	
	● Não Classificado	● Em Aberto - Atrasado	
	● Não Classificado	● Em Aberto - Atrasado	
	● Não Classificado	● Em Aberto - Atrasado	
	● Não Classificado	● Em Aberto - Atrasado	
	● Não Classificado	● Em Aberto - Atrasado	
	● Não Classificado	● Em Aberto - Atrasado	
	● Não Classificado	● Em Aberto - Atrasado	
	● Não Classificado	● Em Aberto - Atrasado	
	● Não Classificado	● Em Aberto - Atrasado	
	● Não Classificado	● Em Aberto - Atrasado	
	● Não Classificado	● Em Aberto - Atrasado	
	● Não Classificado	● Em Aberto - Atrasado	
	● Não Classificado	● Em Aberto - Atrasado	
	● Não Classificado	● Em Aberto - Atrasado	
	● Não Classificado	● Em Aberto - Atrasado	
	● Não Classificado	● Em Aberto - Atrasado	
	● Não Classificado	● Em Aberto - Atrasado	
	● Não Classificado	● Em Aberto - Atrasado	
	● Não Classificado	● Em Aberto - Atrasado	
	● Não Classificado	● Em Aberto - Atrasado	
	● Não Classificado	● Em Aberto - Atrasado	
	● Não Classificado	● Em Aberto - Atrasado	
	● Não Classificado	● Em Aberto - Atrasado	
	● Não Classificado	● Em Aberto - Atrasado	
	● Não Classificado	● Em Aberto - Atrasado	
	● Não Classificado	● Em Aberto - Atrasado	
	● Não Classificado	● Em Aberto - Atrasado	
	● Não Classificado	● Em Aberto - Atrasado	
	● Não Classificado	● Em Aberto - Atrasado	
	● Não Classificado	● Em Aberto - Atrasado	
	● Não Classificado	● Em Aberto - Atrasado	
	● Não Classificado	● Em Aberto - Atrasado	
	● Não Classificado	● Em Aberto - Atrasado	
	● Não Classificado	● Em Aberto - Atrasado	
	● Não Classificado	● Em Aberto - Atrasado	

Painel de Desempenho

89%



Olá Administrador, Bem Vindo ao Follow Up - Envio

Programação de Envio

Dia da Semana

Horário



Cópia de envio

Cc

Cco

Lista para Envio



Nome	Email
Alexandre Flauzino C. Oliveira - (Compet E Carlito - (Omega)	alexandre.flauzino@compet ceciliano.netto@gmail.com
Ceciliano Barcellos Netto - (Compet Engent	ceciliano.netto@competenge
Daniel Martins Freitas - (Compet Engenhari	daniel.freitas@competenger
Funcionário Alfa 1 - (Alfa)	ceciliano.netto@gmail.com
Jean Goulart - (Compet Engenharia)	jean.goulart@competengent
Leonardo - (Alfa)	ceciliano.netto@gmail.com

Opções de Envio

Situação

Prioridade

Projeto

Tipo Envio

Mensagem

☐ Somente atrasados

Assinatura

Seguem as ações de sua responsabilidade. Gentileza nos informar o andamento das mesmas com a data real no campo [Real] e se necessário escrever algum comentário em [comentários].



Enviar Agora

[Português](#) | [English](#)

Compet Engenharia - www.competengenharia.com.br +55 (27) 4141-3038 © todos os direitos reservados

[Português](#) | [English](#)

Compet Engenharia - www.competengenharia.com.br +55 (27) 4141-3038 © todos os direitos reservados



sáb 16/09/2017 17:45
Ceciliano <ceciliano.netto@competengenharia.com.br>
Follow Up de Ações - (Projeto Instalação de Equipamento)

Para ceciliano.netto@competengenharia.com.br

Prezado(a) Ceciliano!

Seguem as ações de sua responsabilidade. Gentileza nos informar o andamento das mesmas com a data real no campo [Real] e se necessário escrever algum comentário em [comentários].

AÇÕES EM ABERTO									
ID	AÇÃO	ÁREA	SOLICITANTE	DATA			COMENTÁRIO	SITUAÇÃO	PRIORIDADE
				PROG	REPLA	REAL			
439	Solicitar representante da Operação nas reuniões de acompanhamento do Projeto	Operação	Ceciliano Barcellos Netto	28/09/2017	28/09/2017		-	Faltam 11 dias	N/C
442	Realizar testes no sistema de tratamento de resíduo, em conformidade com a legislação e órgãos legais, envolvendo a manutenção, produção e serviços gerais	Construção	Alexandre Flauzino C. Oliveira	28/09/2017	16/08/2017		-	Venceu a 32 dias	N/C
447	Concluir detalhamento da base do equipamento	Gerenciamento	Alexandre Flauzino C. Oliveira	27/09/2017	27/09/2017		-	Faltam 10 dias	Baixa
450	Armarrar cabos elétricos no pipe-rack	Gerenciamento	Alexandre Flauzino C. Oliveira	29/09/2017	29/09/2017		-	Faltam 12 dias	Média

Situação

Em andamento

Projeto

Instalação de Equipamento



Menu



Cadastros de
Participantes



Nova ata de
Reunião



Consulta das
Atas

 Compet Engenharia - www.competengenharia.com.br +55 (27) 4141-3038 © todos direitos reservados

Participantes
Cadastros de



Reunião
Nova ata de



Atas
Consulta das



 Compet Engenharia - www.competengenharia.com.br +55 (27) 4141-3038 © todos direitos reservados

	<h1>Ata de Reunião</h1>	<div>Logo Cliente</div>	<div>0001-AR0050</div> <div>Código Cliente</div>																																	
<div>Projeto</div> <div>Instalação de Equipamento</div>	<div>Elaborado por</div> <div>Ceciliano Barcellos Netto - (Compet Engenharia)</div>	<div>Data</div> <div>16/08/2017</div>																																		
<div>Local</div> <div>Escritório</div>	<div>Assunto</div> <div>Suprimentos</div>																																			
<div>Pauta</div> <div>Definir estratégia de compras</div>																																				
<div>Participantes</div> <table><thead><tr><th>Nome</th><th>Telefone</th><th>E-mail</th><th>Presente</th><th>Assinatura</th></tr></thead><tbody><tr><td>Ceciliano Barcellos Netto - (Compet Engenharia)</td><td>(7) 4141-3038</td><td>ceciliano.netto@competengenharia.com.br</td><td>Sim</td><td></td></tr><tr><td>Alexandre Flauzino C. Oliveira - (Compet Engenharia)</td><td>(27) 98186-1400</td><td>alexandre.flauzino@competengenharia.com.br</td><td>Sim</td><td></td></tr><tr><td>Daniel Martins Freitas - (Compet Engenharia)</td><td>(27) 4141-3038</td><td>daniel.freitas@competengenharia.com.br</td><td>Sim</td><td></td></tr><tr><td>Carlito - (Omega)</td><td>(27) 4141-3038</td><td>ceciliano.netto@gmail.com</td><td>Sim</td><td></td></tr></tbody></table>				Nome	Telefone	E-mail	Presente	Assinatura	Ceciliano Barcellos Netto - (Compet Engenharia)	(7) 4141-3038	ceciliano.netto@competengenharia.com.br	Sim		Alexandre Flauzino C. Oliveira - (Compet Engenharia)	(27) 98186-1400	alexandre.flauzino@competengenharia.com.br	Sim		Daniel Martins Freitas - (Compet Engenharia)	(27) 4141-3038	daniel.freitas@competengenharia.com.br	Sim		Carlito - (Omega)	(27) 4141-3038	ceciliano.netto@gmail.com	Sim									
Nome	Telefone	E-mail	Presente	Assinatura																																
Ceciliano Barcellos Netto - (Compet Engenharia)	(7) 4141-3038	ceciliano.netto@competengenharia.com.br	Sim																																	
Alexandre Flauzino C. Oliveira - (Compet Engenharia)	(27) 98186-1400	alexandre.flauzino@competengenharia.com.br	Sim																																	
Daniel Martins Freitas - (Compet Engenharia)	(27) 4141-3038	daniel.freitas@competengenharia.com.br	Sim																																	
Carlito - (Omega)	(27) 4141-3038	ceciliano.netto@gmail.com	Sim																																	
<table><thead><tr><th>Item</th><th>Assunto</th><th>Área</th><th>Responsável</th><th>Prazo</th><th>Situação</th></tr></thead><tbody><tr><td>1</td><td>Definir responsável pelas Compras</td><td>Gerenciamento</td><td>Carlito - (Omega)</td><td>16/08/2017</td><td>Concluído</td></tr><tr><td>2</td><td>Elaborar especificação do equipamento</td><td>Engenharia</td><td>Ceciliano Barcellos Netto - (Compet Engenharia)</td><td>12/07/2017</td><td>Concluído</td></tr><tr><td>3</td><td>Encaminhar apresentação para o PMI</td><td>Gerenciamento</td><td>Alexandre Flauzino C. Oliveira - (Compet Engenharia)</td><td>12/09/2017</td><td>Concluído</td></tr><tr><td>4</td><td>Emitir desenho para aprovação</td><td>Gerenciamento</td><td>Ceciliano Barcellos Netto - (Compet Engenharia)</td><td>13/09/2017</td><td>Concluído</td></tr><tr><td>5</td><td>Concluir análise de risco</td><td>Gerenciamento</td><td>Carlito - (Omega)</td><td>15/09/2017</td><td>Em Andamento</td></tr></tbody></table>	Item	Assunto	Área	Responsável	Prazo	Situação	1	Definir responsável pelas Compras	Gerenciamento	Carlito - (Omega)	16/08/2017	Concluído	2	Elaborar especificação do equipamento	Engenharia	Ceciliano Barcellos Netto - (Compet Engenharia)	12/07/2017	Concluído	3	Encaminhar apresentação para o PMI	Gerenciamento	Alexandre Flauzino C. Oliveira - (Compet Engenharia)	12/09/2017	Concluído	4	Emitir desenho para aprovação	Gerenciamento	Ceciliano Barcellos Netto - (Compet Engenharia)	13/09/2017	Concluído	5	Concluir análise de risco	Gerenciamento	Carlito - (Omega)	15/09/2017	Em Andamento
Item	Assunto	Área	Responsável	Prazo	Situação																															
1	Definir responsável pelas Compras	Gerenciamento	Carlito - (Omega)	16/08/2017	Concluído																															
2	Elaborar especificação do equipamento	Engenharia	Ceciliano Barcellos Netto - (Compet Engenharia)	12/07/2017	Concluído																															
3	Encaminhar apresentação para o PMI	Gerenciamento	Alexandre Flauzino C. Oliveira - (Compet Engenharia)	12/09/2017	Concluído																															
4	Emitir desenho para aprovação	Gerenciamento	Ceciliano Barcellos Netto - (Compet Engenharia)	13/09/2017	Concluído																															
5	Concluir análise de risco	Gerenciamento	Carlito - (Omega)	15/09/2017	Em Andamento																															



Projeto: Instalação de Equipamento

Voltar

Opções de Consulta

Número Sistema

Número Cliente

Data Início

Data Fim

Elaborado por

Assunto

 Filtrar Consulta

Consulta de Atas de Reunião

Logo
Cliente

Visualizar
Ata

Excluir
Ata

Data	Número	Rev.	Assunto	Elaborado por
16/08/2017	0001-AR005	0	Suprimentos	Ceciliano Barcellos Netto - (Compet Engenharia)
14/08/2017	0001-AR002	0	Equipe da Engenharia	Ceciliano Barcellos Netto - (Compet Engenharia)
08/08/2017	0001-AR004	0	Engenharia Básica	Ceciliano Barcellos Netto - (Compet Engenharia)
08/08/2017	0001-AR003	1	Engenharia Básica	Ceciliano Barcellos Netto - (Compet Engenharia)



Anexos da Ata

Logo
Cliente

Ata de Reunião - 0001-AR005-0

Voltar

 Novo Registro

 Salvar Registro

 Adicionar Anexo

 Excluir Anexo

 Visualizar Anexo

Item	Descrição	Anexo
1	Pdf Gerado Pelo Sistema	0001-AR005-0.pdf
2	Missão	0001-AR005-0-002.doc

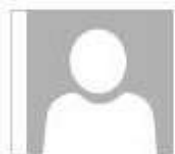

sáb 16/09/2017 19:13

Alexandre Flauzino <alexandre.flauzino@competengenharia.com.br>

Ata de Reunião 0001-AR006-0 - (Projeto Instalação de Equipamento)

Para: ☐ ceciliano.netto@competengenharia.com.br; ☐ alexandre.flauzino@competengenharia.com.br; ☐ daniel.freitas@competengenharia.com.br; ☒ ceciliano.netto@gmail.com

Mensagem

 0001-AR006-0-002.png (109 KB)

 0001-AR006-0.pdf (200 KB)

Prezado(a)

Segue em anexa a ata da reunião do Projeto Instalação de Equipamento, realizada no dia 19/09/2017. Qualquer dúvida procure o responsável pela elaboração da ata.

Atenciosamente,

Ceciliano Barcellos Netto - (Compet Engenharia)
ceciliano.netto@competengenharia.com.br





Situação

Em andamento

Projeto

Instalação de Equipamento

Período do mapa de progresso físico

Início 01/06/2017

Término 30/12/2017

Atualizar Dados



Menu



EAP



Mapa de
Progresso Físico



Painel de
Controle



Relatório Periódico
do Projeto



Relatório do
Portfólio

COMPET Engenharia - www.competengenharia.com.br +55 (27) 4141-3038 © todos os direitos reservados

COMPET Engenharia - www.competengenharia.com.br +55 (51) 4141-3038 © todos os direitos reservados



EAP

Mapa de
Progresso Físico



Painel de
Controle



Relatório Periódico
do Projeto



Relatório do
Portfólio



		Estrutura Analítica do Projeto (EAP)				Logo Cliente	
Período Semanal		Tipo da Curva 60		 Voltar	 Salvar	Peso	
ID	Projeto Ativo	Início	Término	Nivel1	Nivel2	Nivel3	Nivel4
1	Instalação de Equipamento	01/06/2017	30/12/2017	100,00%			
1.1	Engenharia	01/06/2017	30/08/2017		10,00%		
1.2	Suprimentos	15/08/2017	15/10/2017		20,00%		
1.3	Construção Civil	01/09/2017	30/10/2017		20,00%		
1.4	Montagens	01/09/2017	15/12/2017		40,00%		
1.4.1	Elétrica	01/09/2017	15/12/2017			40,00%	
1.4.2	Mecânica	15/09/2017	30/11/2017			60,00%	
1.5	Comissionamento	15/12/2017	30/12/2017		10,00%		

Progresso Físico



COMPET

engenharia

Mapa de Progresso Físico

Logo

Cliente

Curva

60

Período

Semanal

Voltar

Salvar

Evento

Relatório de Eventos

Gráfico

ID	Entrega	Início	Término	Peso	Item	S23/17	S24/17	S25/17	S26/17	S27/17	S28/17	S29/17	S30/17	S31/17	S32/17	S33/17	S34/17	S35/17	S36/17	S37/17	S38/17	
1	Instalação de Equipamento	01/06/2017	30/12/2017	100,00%	Previsto Acum.	0,62%	1,25%	2,04%	2,95%	3,94%	4,98%	6,03%	7,04%	7,97%	8,78%	10,09%	12,07%	15,32%	20,08%	26,55%	34,50%	
					Realizado Acum.	0,50%	1,00%	1,20%	1,50%	3,00%	4,00%	5,50%	7,00%	7,50%	8,90%	10,40%	11,00%	13,00%	17,48%	23,60%	29,20%	
					Previsto	0,44%	0,63%	0,79%	0,91%	0,99%	1,04%	1,05%	1,01%	0,93%	0,81%	1,31%	1,98%	3,25%	4,76%	6,47%	7,95%	
					Realizado	0,30%	0,50%	0,20%	0,30%	1,50%	1,00%	1,50%	1,50%	0,50%	1,40%	1,50%	0,60%	2,00%	4,48%	6,12%	5,60%	
1.1	Engenharia	01/06/2017	30/08/2017	10,00%	Previsto Acum.	6,19%	12,51%	20,40%	29,49%	39,42%	49,81%	60,27%	70,39%	79,73%	87,84%	94,25%	98,48%	100,00%	100,00%	100,00%	100,00%	
					Realizado Acum.	5,00%	10,00%	12,00%	15,00%	30,00%	40,00%	45,00%	50,00%	55,00%	65,00%	70,00%	70,00%	70,00%	80,00%	90,00%	100,00%	
					Previsto	4,37%	6,32%	7,89%	9,09%	9,93%	10,39%	10,46%	10,12%	9,34%	8,11%	6,41%	4,23%	1,52%				
					Realizado	3,00%	5,00%	2,00%	3,00%	15,00%	10,00%	5,00%	5,00%	5,00%	10,00%	5,00%			10,00%	10,00%	10,00%	
1.2	Suprimentos	15/08/2017	15/10/2017	20,00%	Previsto Acum.										3,31%	11,11%	22,13%	35,37%	49,81%	64,38%		
					Realizado Acum.							5,00%	10,00%	10,00%	10,00%	12,00%	12,00%	20,00%	30,00%	45,00%	50,00%	
					Previsto											3,31%	7,80%	11,02%	13,24%	14,44%	14,57%	
					Realizado							5,00%	5,00%			2,00%		8,00%	10,00%	15,00%	5,00%	
1.3	Construção Civil	01/09/2017	30/10/2017	20,00%	Previsto Acum.												3,31%	11,11%	22,13%	35,37%		
					Realizado Acum.											2,00%	5,00%	8,00%	10,00%	15,00%	20,00%	30,00%
					Previsto													3,31%	7,80%	11,02%	13,24%	
					Realizado											2,00%	3,00%	3,00%	2,00%	5,00%	5,00%	10,00%
1.4	Montagens	01/09/2017	15/12/2017	40,00%	Previsto Acum.												0,58%	1,96%	5,41%	11,37%		
					Realizado Acum.														1,20%	4,00%	8,00%	
					Previsto													0,58%	1,38%	3,45%	5,96%	
					Realizado														1,20%	2,80%	4,00%	
1.4.1	Elétrica	01/09/2017	15/12/2017	40,00%	Previsto Acum.													1,44%	4,90%	9,93%	16,28%	
					Realizado Acum.														3,00%	10,00%	20,00%	
					Previsto													1,44%	3,46%	5,03%	6,35%	
					Realizado																	



Logo
Cliente



Instalação de Equipamento

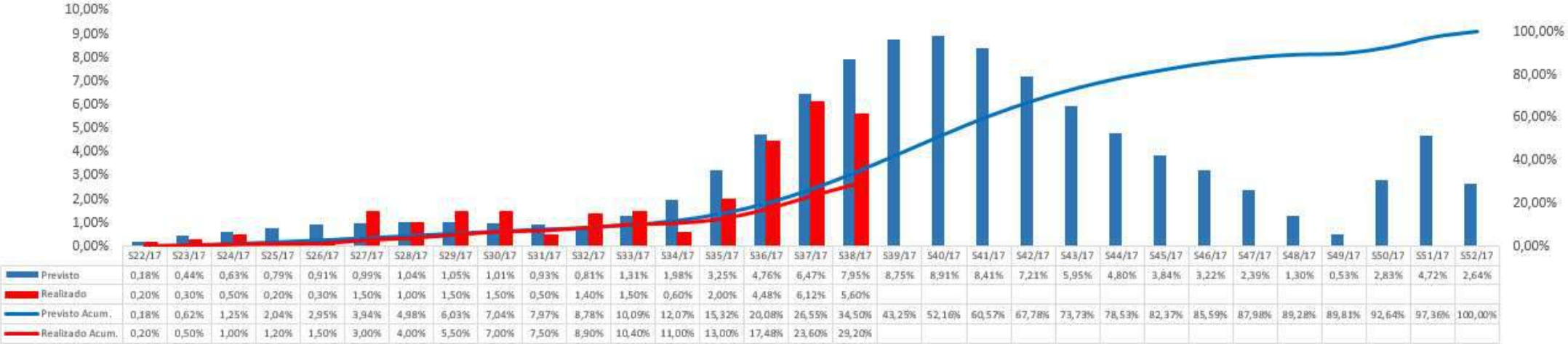

	Relatório de Eventos		Logo Cliente	PBA-CAL-RS18_02
Projeto Instalação de Equipamento				 Voltar
Foto	Data	Descrição		
(1.1) - Engenharia				
	25/08/2017	Engenharia básica concluída		
(1.3) - Construção Civil				
	10/06/2017	Conclusão da estrutura		
	27/07/2017	Fundação		
(1.4) - Montagens				
	12/07/2017	Conclusão da tubulação de combate ao incêndio		
	23/11/2017	PipeRack Instalado		



Painel de Controle das Entregas do Projeto

Logo
Cliente

Período

S38/17



Voltar



Consultar
Painei

Instalação de Equipamento										29,20%									
Engenharia		100%		Suprimentos		50,0%		Construção Civil		30,0%		Montagens		8,0%		Comissionamento		0,0%	
Critérios										Elétrica		20,0%							
1	Acumulado (Realizado - Previsto) <=										-15%								
2	Acumulado (Realizado - Previsto) <=										-10%								
3	Acumulado (Realizado - Previsto) <=										-5%								
4	Acumulado (Realizado - Previsto) <=										1%								
5	Acumulado (Realizado - Previsto) >										1%								
6	Valor Concluído =										100%								
										Mecânica		0,0%							

Progresso Físico



Relatório Semanal

Logo

Cliente

CE-INT-G-00XXX

S29H17

Semana

S29H17

Instalação de Equipamento	Semana	Progresso		Desvio Real-Prev	Elaborado por:
		Previsto	Real		
	Sem. Atual	1,05%	1,50%	0,45%	Ceciliano
Responsável:	Ceciliano Barcellos Netto - (Compet Engenharia)	Acum. atual	6,03%	5,50%	

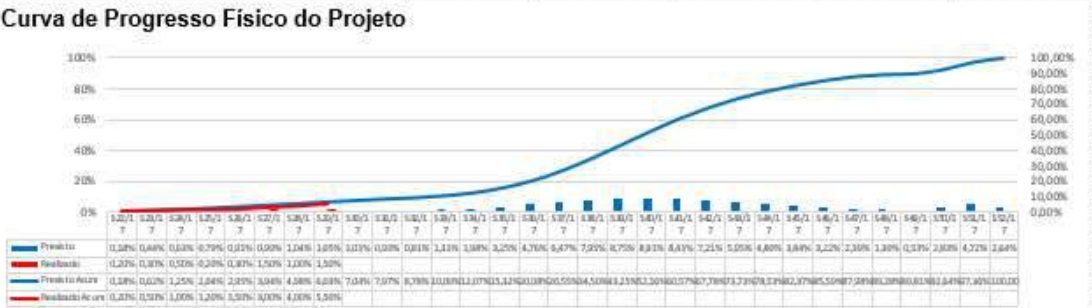

Análise de desvio:	
Fato	Atraso na entrega do Projeto Básico
Causa	Falta definições a respeito do layout
Ação	Definir layout com envolvimento da Operação e Manutenção

Pessoal	Fornecedor	Indireta		Direta		Total	
		Previsto	Real	Previsto	Real	Previsto	Real
Alfa		01	01	04	02	05	03
Beta		03	02	05	02	08	04

Relatório Semanal

Logo

Cliente

CE-INT-G-00XXX

S29H17

Semana

S29H17

Fatos relevantes do período
Conclusão da especificação do equipamento
Início do Suprimentos

Fatos relevantes do próximo Período
Entrega do Projeto Básico
Visita a Fábrica da equipe de engenharia para levantamento dos requisitos do layout

Riscos e Preocupações
Falta de recursos

Relatório de Eventos do Período

Olá Administrador, Bem Vindo ao Gerenciamento dos Custos

Situação

Em andamento

Projeto

Instalação de Equipamento



Menu



EAC



Estimativa
dos Custos



Linha Base



Carga de Dados



Graficos



Controle dos
Custos



Compet Engenharia - www.competengenharia.com.br +55 (27) 4141-3038 © todos direitos reservados



EAC



Estimativa
dos Custos



Linha Base



Carga de Dados



Graficos



Controle dos
Custos



Compet Engenharia - www.competengenharia.com.br +55 (27) 4141-3038 © todos direitos reservados

	Estrutura Analítica dos Custos do Projeto (R\$)	Logo Cliente
--	--	-----------------

Linha Base 01

Item	Conta	Descrição	Início	Término	Estimativa dos Custos
1	Instalação de Equipamento		01/06/2017	30/12/2017	200.000,00
1.1	1000-01	Engenharia	01/06/2017	30/08/2017	17.000,00
1.2	1000-02	Suprimentos	15/08/2017	15/10/2017	2.000,00
1.3	1000-03	Construção Civil	01/09/2017	30/10/2017	25.000,00
1.4		Montagens	01/09/2017	15/12/2017	134.000,00
1.4.1	1000-04	Elétrica	01/09/2017	15/12/2017	38.000,00
1.4.2	1000-05	Mecânica	15/09/2017	30/11/2017	96.000,00
1.5	1000-06	Comissionamento	15/12/2017	30/12/2017	22.000,00

Voltar

Consultar

Salvar

Novo

Excluir
Linha

Detalhar
Item

	Estimativa dos Custos (R\$)	Custo Total	200.000,00	Logo Cliente	CE-VAL-A-OD002_01
		Custo Total Detal.	200.000,00		Atualizado em
		Diferença	0,00		

Projeto:	Instalação de Equipamento	Linha Base:	01	Responsável:	Ceciliano Barcellos Netto - (Compet Engenharia)
----------	---------------------------	-------------	----	--------------	---

Item	Data	Descrição	Unidade	Custo Unitário	Quant	Custo Total	Custo Total Detalhado	Nota
1	15/05/2017	Engenharia	Verba	12.000,00	1,00	12.000,00	12.000,00	
2	15/05/2017	Contrato de Gerenciamento	Verba	20.000,00	1,00	20.000,00	20.000,00	
3	15/05/2017	Construção Civil - Serviços	Verba	15.000,00	1,00	15.000,00	15.000,00	
4	15/05/2017	Construção Civil - Materiais	Verba	10.000,00	1,00	10.000,00	10.000,00	
5	15/05/2017	Serviços Elétricos	Verba	23.000,00	1,00	23.000,00	23.000,00	
6	15/05/2017	Serviços Mecânicos	Verba	2.000,00	5,00	10.000,00	10.000,00	
7	15/05/2017	Equipamento	Verba	90.000,00	1,00	90.000,00	90.000,00	
8	15/05/2017	Comissionamento	Verba	20.000,00	1,00	20.000,00	20.000,00	

Detalhamento da Estimativa (R\$)

Logo
Cliente

Projeto: Instalação de Equipamento

Estimativa: Contrato de Gerenciamento

Linha Base: 01

Período:

* Criado por Administrador em 13/09/2017 às 12:39

Valor Estimado: 20.000,00

Valor Detalhado: 20.000,00

Pendente Detalhar: 0,00

Pendente Detalhar(%): 0,00%

Item	Conta	Jun/17	Jul/17	Ago/17	Set/17	Out/17	Nov/17	Dez/17
1	Comissionamento - (1000-06)							2.000,00
2	Elétrica - (1000-04)				1.000,00	1.000,00	2.000,00	1.000,00
3	Engenharia - (1000-01)	2.000,00	1.000,00	2.000,00				
4	Mecânica - (1000-05)				2.000,00	2.000,00	2.000,00	
5	Suprimentos - (1000-02)		1.000,00	1.000,00				

Previsto

Realizado

51.000

68.000

Periodo

Ago/17

Linha Base

01

Item	Conta	Descrição	Valor Planejado	Controle
1	Instalação de Equipamento		200.000,00	Previsto Acum.
				Real Acum.
				Previsto Mês.
				Real no Mês
1.1	1000-01	Engenharia	17.000,00	Previsto Mês
				Real no Mês
1.2	1000-02	Suprimentos	2.000,00	Previsto Mês
				Real no Mês
1.3	1000-03	Construção Civil	25.000,00	Previsto Mês
				Real no Mês
1.4		Montagens	134.000,00	Previsto Mês
				Real no Mês
1.4.1	1000-04	Elétrica	38.000,00	Previsto Mês
				Real no Mês
1.4.2	1000-05	Mecânica	96.000,00	Previsto Mês
				Real no Mês

Linha de Base dos Custos (R\$)

Logo Cliente

Jun/17	Jul/17	Ago/17	Set/17	Out/17	Nov/17	Dez/17
5.000	9.000	51.000	87.000	152.000	175.000	200.000
4.000	15.000	68.000				
5.000	4.000	42.000	36.000	65.000	23.000	25.000
4.000	11.000	53.000				
5.000	3.000	9.000				
4.000	11.000					
	1.000	1.000				
			7.000	13.000	5.000	
		8.000				
		32.000	29.000	52.000	13.000	8.000
		45.000				
		2.000	7.000	10.000	11.000	8.000
		30.000	22.000	42.000	2.000	



Curva dos Custos do Projeto (R\$)

Logo
Cliente

Projeto Instalação de Equipamento

Por periodo



Linha de Base 01

Por Conta

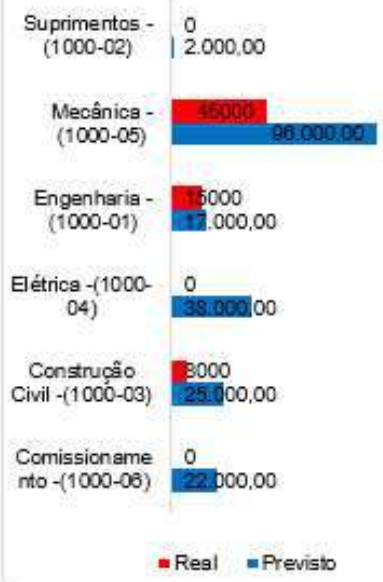

		Custos Reais (R\$)					Logo Cliente		CE-VAL-A-OD002_01
								Atualizado em	
Projeto:		Instalação de Equipamento			Responsável:		Ceciliano Barcellos Netto - (Compet Engenharia)		
								Total	68.000,00
Item	Data	Conta	Descrição	Fornecedor	Custo	Ordem de compra	NF	Classificação	
1	10/06/2017	Engenharia - (1000-01)	Início contrato Engenharia	Beta	4.000,00	50001	34	Direto	
2	15/07/2017	Engenharia - (1000-01)	Entrega dos desenhos	Beta	6.000,00	50002	35	Direto	
3	20/07/2017	Engenharia - (1000-01)	Gerenciamento	Alfa	5.000,00	50003	67	Indireto	
4	10/08/2017	Construção Civil - (1000-03)	Gerenciamento	Alfa	3.000,00	50004	81	Indireto	
5	15/08/2017	Construção Civil - (1000-03)	Serviço Construção	Gama	5.000,00	50005	90	Direto	
6	20/08/2017	Mecânica - (1000-05)	Sinal Equipamento	Omega	45.000,00	50006	101	Direto	

		Custos Comprometidos - Ordens de Compra (R\$)					Logo Cliente		CE-VAL-A-OD002_01
							Atualizado em		
Projeto:		Instalação de Equipamento			Responsável:		Ceciliano Barcellos Netto - (Compet Engenharia)		
Período		Ago/17	* Data de referência da atualização: Ago/17					Total	165.000,00
Item	Data	Conta	Descrição	Tipo	Fornecedor	Custo	Classificação		
1	20/08/2017	Engenharia - (1000-01)	Contrato de Engenharia	Serviço	Beta	15.000,00	Direto		
2	20/08/2017	Mecânica - (1000-05)	Equipamento	Material	Omega	95.000,00	Direto		
3	20/08/2017	Construção Civil - (1000-03)	Contrato de Construção Civil	Serviço	Gama	30.000,00	Direto		
4	20/08/2017	Comissionamento - (1000-06)	Contrato de Gerenciamento	Serviço	Beta	5.000,00	Indireto		
5	20/08/2017	Suprimentos - (1000-02)	Contrato de Gerenciamento	Serviço	Beta	5.000,00	Indireto		
6	20/08/2017	Mecânica - (1000-05)	Contrato de Gerenciamento	Serviço	Beta	5.000,00	Indireto		
7	20/08/2017	Elétrica - (1000-04)	Contrato de Gerenciamento	Serviço	Beta	5.000,00	Indireto		
8	20/08/2017	Engenharia - (1000-01)	Contrato de Gerenciamento	Serviço	Beta	5.000,00	Indireto		

	Custos a Comprometer (R\$)	Logo Cliente	CE-VAL-A-OD002_01 Atualizado em
--	----------------------------	-----------------	------------------------------------

Projeto:	Instalação de Equipamento	Responsável:	Ceciliano Barcellos Netto - (Compet Engenharia)
Período	Ago/17		

Descrição		Valor Previsto	Custo Real	Custo Comprometido	Estimativa no Término (ENT)	Variação de Custo	
Instalação de Equipamento		200.000,00	68.000,00	165.000,00	210.000,00		-10.000,00
1000-01	Engenharia	17.000,00	15.000,00	20.000,00	20.000,00		-3.000,00
1000-02	Suprimentos	2.000,00		5.000,00	5.000,00		-3.000,00
1000-03	Construção Civil	25.000,00	8.000,00	30.000,00	30.000,00		-5.000,00
Montagens		134.000,00	45.000,00	105.000,00	135.000,00		-1.000,00
1000-04	Elétrica	38.000,00		5.000,00	35.000,00		3.000,00
1000-05	Mecânica	96.000,00	45.000,00	100.000,00	100.000,00		-4.000,00
1000-06	Comissionamento	22.000,00		5.000,00	20.000,00		2.000,00

Item	Data	Conta	Descrição	Tipo	Fornecedor	Custo	Classificação
1	16/08/2017	Elétrica - (1000-04)	Contrato de Elétrica	Serviço	Gama	30.000,00	Direto
2	16/08/2017	Comissionamento - (1000-06)	Contrato Comissionamento	Serviço	Gama	15.000,00	Direto

Voltar

	Controle dos Custos (R\$)	Logo Cliente
--	---------------------------	--------------

Período

Linha de Base 01

Item	Descrição		Valor Previsto	Custo Real	Custo Comprometido	Estimativa no Término (ENT)	Variação de Custo
1	Instalação de Equipamento		200.000,00	68.000,00	165.000,00	210.000,00	-10.000,00
1.1	1000-01	Engenharia	17.000,00	15.000,00	20.000,00	20.000,00	-3.000,00
1.2	1000-02	Suprimentos	2.000,00		5.000,00	5.000,00	-3.000,00
1.3	1000-03	Construção Civil	25.000,00	8.000,00	30.000,00	30.000,00	-5.000,00
1.4		Montagens	134.000,00	45.000,00	105.000,00	135.000,00	-1.000,00
1.4.1	1000-04	Elétrica	38.000,00		5.000,00	35.000,00	3.000,00
1.4.2	1000-05	Mecânica	96.000,00	45.000,00	100.000,00	100.000,00	-4.000,00
1.5	1000-06	Comissionamento	22.000,00		5.000,00	20.000,00	2.000,00

Olá Administrador, Bem Vindo ao Módulo de Integração

Situação

Em andamento

Projeto

Instalação de Equipamento



Menu



Termo de
Abertura



Solicitação de
Mudança



Controle Integrado
de Mudanças



Termo de
Encerramento



Pendências



Gráficos
Pendências



Compet Engenharia - www.competengenharia.com.br +55 (27) 4141-3038 © todos direitos reservados

Termo de
Abertura



Solicitação de
Mudança



Controle Integrado
de Mudanças



Termo de
Encerramento



Pendências





Gráficos
Pendências



Compet Engenharia - www.competengenharia.com.br +55 (27) 4141-3038 © todos direitos reservados

		Termo de abertura do projeto		Logo Cliente		CE-CLI-G-00001_00	
						Página 1/1	
Projeto		Responsável do Projeto		Elaborado em:			
Instalação de Equipamento		Ceciliano Barcellos Netto - (Compet Engenharia)		19/07/2017			
Justificativas		Objetivo do Projeto					
Limitação da capacidade produtiva para atender às demandas do mercado		Instalar equipamento para aumentar em 50% a capacidade de produção					
Benefícios		Principais Partes Interessadas					
* Aumento de 50% da capacidade de produção		* Vendas					
* Atualização tecnológica		* Operação					
*		* Manutenção					
Produto do Projeto							
* Instalação um novo equipamento de 1.000 kg/h de capacidade							
Requisitos		Restrições					
* Atender as normas brasileiras		* Custo real em torno de 5% do orçado					
* Nível de ruído abaixo de 60 db		* Licença de instalação					
Premissas		Riscos					
* Contratar Gerenciadora		* Atraso na entrega do Projeto					
* Contratar mão de obra local		* Chuva na fase de implementação					
Principais Entregas		Prazo		Custo (R\$)			
* Engenharia		* 30/08/2017		* 15.000,00			
* Civil		* 30/10/2017		* 25.000,00			
* Equipamento		* 31/12/2017		* 150.000,00			
* Treinamento		* 31/12/2017		* 10.000,00			
				TT 200.000,00			
Patrocinador		Assinatura					

	Termo de encerramento do projeto		Logo Cliente	CE-CLI-G-00001_00						
				Página: 1/1						
Projeto	Instalação de Equipamento			Elaborado em	19/07/2017					
Término Previsto	30/12/2017		Término Real	15/01/2018						
Custo Previsto - (R\$)	200.000,00		Custo Real - (R\$)	230.000,00						
Entrega	Validado por	Elaborado em	Situação	Nota						
Equipamento	Mario	10/01/2018	Aceito							
Iluminação	Joana	31/12/2017	Aceito							
Treinamento	Carlos	31/12/2017	Aceito com restrição	Falta uma turma						
Satisfação <table border="1"> <tr> <td>1</td> <td>2</td> <td>3</td> <td>4</td> <td>5</td> </tr> </table> <p>Muito Insatisfeito Insatisfeito Indiferente Satisfeito Muito Satisfeito</p>						1	2	3	4	5
1	2	3	4	5						
De acordo com as informações acima, reconheço como encerrado o projeto.										
Cliente	_____ Jose da Silva _____			Data	19/07/2017					
Patrocinador	_____ Arnaldo José _____			Data	19/07/2017					

	Solicitação de mudança Número: SM001		Logo Cliente	CE-CLI-G-00001_00	
				Página 1/1	
Projeto	Instalação de Equipamento				
Responsável pelo Projeto	Ceciliano Barcellos Netto - (Compet Engenharia)	Data	19/07/2017		
Solicitante da Mudança (Nome e Área)	Maria / Operação				
Descrição da Mudança	Reforçar a iluminação externa				
Tipo da Mudança	<input checked="" type="radio"/> Regulatória <input type="radio"/> Melhorias <input type="radio"/> Outros				
Justificativa	Melhorar as condições de operação e manutenção e atender as normas técnicas em vigor.				
Impacto no Escopo	Inclusão de iluminação externa				
Impacto nos Custos - (R\$)	+				
	Item	Equipamento	Material	Serviço	Total
	Iluminação externa	25.000,00	15.000,00	10.000,00	50.000,00
					50.000,00
Impacto no Prazo	Acréscimo de 2 meses no prazo previsto do Projeto				
Comitê de Controle de Mudança	<div> <div> Preparado por: _____ Carlos José </div> <div> Responsável pelo Projeto: _____ Ceciliano Barcellos Netto - (Compet Engenharia) </div> <div> Patrocinador: _____ Arnaldo José </div> <div> Cliente: _____ Maria de Souza </div> <div> A mudança foi: <input checked="" type="radio"/> Aprovada <input type="radio"/> Rejeitada </div> <div> 19/07/2017 </div> </div>				

		Controle integrado de mudanças						Logo Cliente		CE-CLI-G-OD001_00				
											Página: 1/1			
Projeto			Instalação de Equipamento			Legenda	Mudança		Fonte do Recurso		Situação			
Responsável pelo Projeto			Ceciliano Barcellos Netto - (Compet Engenharia)				R - Regulatória		C - Contingência		E - Em análise		4.000,00	
Término Previsto do Projeto			30/12/2017				M - Melhoria		F - Fundo Adicional		A - Aprovado		45.000,00	
Orçado - (R\$)			200.000,00				O - Outros				R - Rejeitado		38.000,00	
Solicitação	Data	Solicitante	Descrição		Custos - (R\$)	Mudança	Fonte	Situação	Aprovado ou Rejeitado em	Observações				
SM008	08/08/2017	Carlo José / Manutenção	Treinamento Operacional		4.000,00	R		E						
SM007	08/08/2017	Carlos Antônio / Operação	Instalar sistema de redução de ruído		28.000,00	R		R	08/08/2017					
SM006	19/07/2017	Antônio / Engenharia	Substituição da base de concreto por metálica		-5.000,00	O	C	A	23/07/2017					
SM002	19/07/2017	Manuel / Vendas	Aumentar a capacidade do equipamento em 30%		10.000,00	M	F	R	08/08/2017					
SM001	19/07/2017	Maria / Operação	Reforçar a iluminação externa		50.000,00	R	F	A	19/07/2017					



Listas de pendências do projeto

Projeto: Instalação de Equipamento									
Responsável pelo Projeto: Ceciliano Barcellos Netto - (Compet Engenharia)									
Área: Gerenciamento									
Identificação							Plano de Ações		
Item	Local	Solicitante	Data da solicitação	Tipo	Prioridade	Classificação	Ação	Responsável	Data Program.
1	Site	Alexandre Flauzino C. Oliveira - (Compet Engenharia)	01/08/2017	Impeditiva	Baixa	Escopo	Concluir detalhamento da base do equipamento	Ceciliano Barcellos Netto - (Compet Engenharia)	27/09/2017
2	Sala elétrica	Alexandre Flauzino C. Oliveira - (Compet Engenharia)	21/08/2017	Impeditiva	Alta	Escopo	Concluir painel de força	Carlito - (Omega)	29/09/2017

Resumo	Qtde	%	Total
Concluídos	04	87%	06
Atrasados	00	0%	
No Prazo	02	33%	

Logo
Cliente

CE-VAL-A-00002_01

Atualizado em

Informações						
Data Reprog.	Data Real	Notas	Fotos Antes	Foto Após	Situação	Aceito por
		Necessário para concluir a fundação			● Em Andamento	Ceciliano Barcellos Netto - (Compet Engenharia)
	20/08/2017				● Concluído	Daniel Martins Freitas - (Compet Engenharia)

	Pendências - Gráficos				<table><tr><th>Resumo</th><th>Qtde</th><th>%</th><th>Total</th></tr><tr><td>Concluído</td><td>04</td><td>67%</td><td rowspan="3">08</td></tr><tr><td>Atrasado</td><td>00</td><td>0%</td></tr><tr><td>No Prazo</td><td>02</td><td>33%</td></tr></table>				Resumo	Qtde	%	Total	Concluído	04	67%	08	Atrasado	00	0%	No Prazo	02	33%	Logo Cliente
					Resumo	Qtde	%	Total															
					Concluído	04	67%	08															
					Atrasado	00	0%																
					No Prazo	02	33%																

Projeto:	Instalação de Equipamento	Responsável pelo Projeto:	Ceciliana Barcellos Netto - (Compet Engenharia)	Data:
----------	---------------------------	---------------------------	---	-------

Tipo

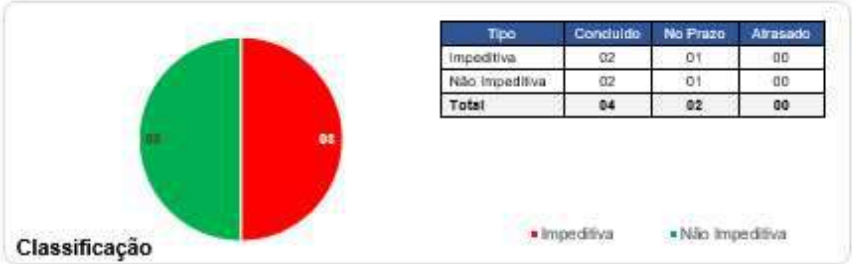

Classificação



Situação

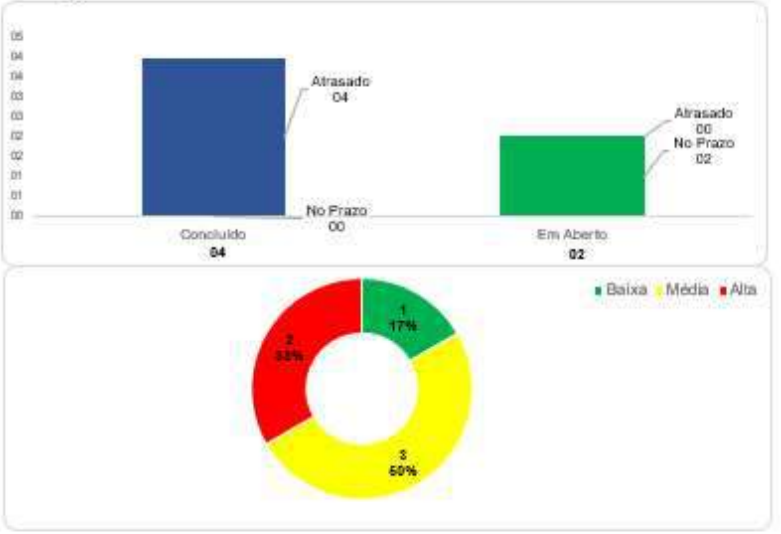

Responsável

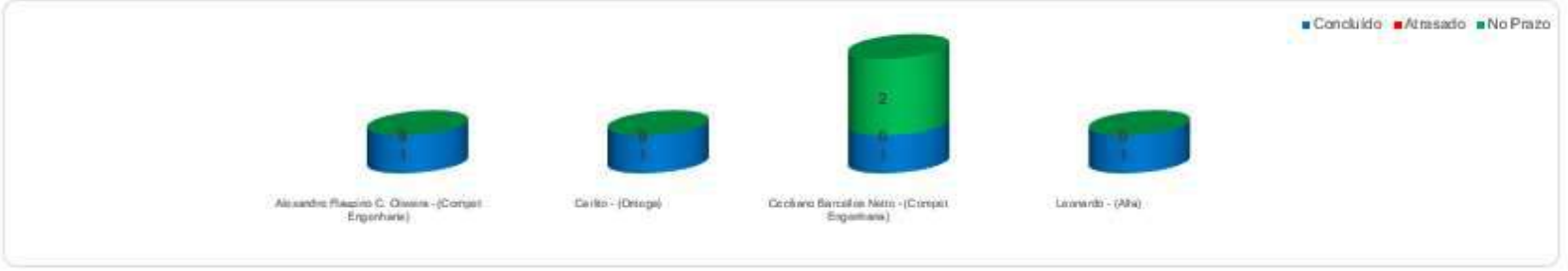

Situação

Em andamento

Projeto

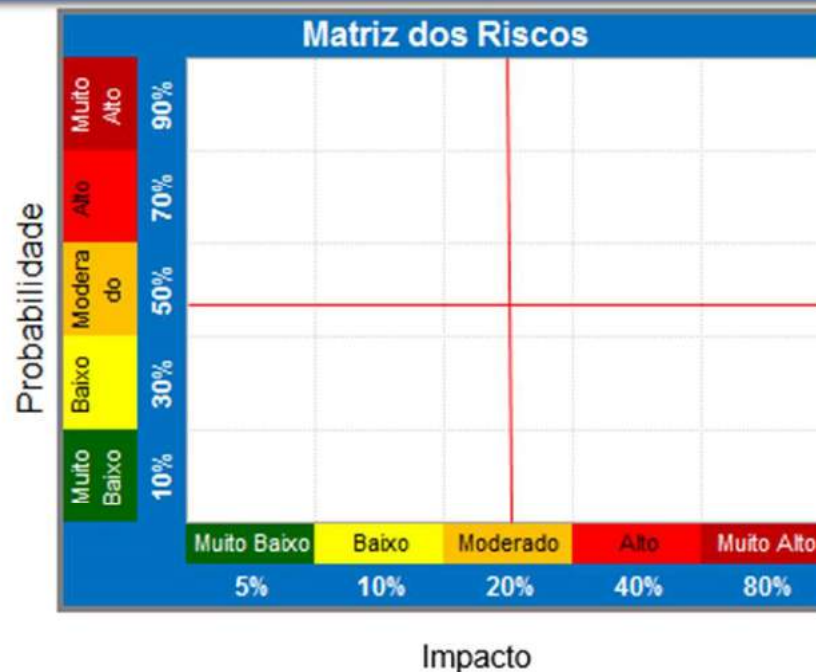

Fator de Risco Atualização



Menu



	Identificação, Análise e Resposta aos Riscos			Logo Cliente	CE-EVO-G-OD001_0
					Atualizado em:
Projeto:	Instalação de Equipamento	Responsável:	Ceciliano Barcellos Netto - (Compet Engenharia)		

Item	Risco	Data de Inclusão do risco	Área	Probabilidade e %	Grau de impacto %	Fator de risco %	Classificação	Estratégia
1	Chover na etapa de construção civil	25/06/2017	Construção	10%	5%	1%	Ameaça	Mitigar
2	Falhas na engenharia	25/06/2017	Engenharia	70%	80%	56%	Ameaça	Mitigar
3	Falta de recurso	25/06/2017	Engenharia	30%	5%	2%	Ameaça	Mitigar
4	Atraso nos pedidos de compra	25/06/2017	Construção	10%	10%	1%	Ameaça	Mitigar
5	Acidentes	25/06/2017	Segurança do Trabalho	50%	80%	40%	Ameaça	Mitigar
6	Atraso no comissionamento	25/06/2017	Gerenciamento	30%	80%	24%	Ameaça	Mitigar

Gerenciamento dos Riscos

Logo
Cliente

Português | English

Olá Administrador, Bem Vindo ao Gerenciamento dos Riscos

Situação

Em andamento

Projeto

Instalação de Equipamento

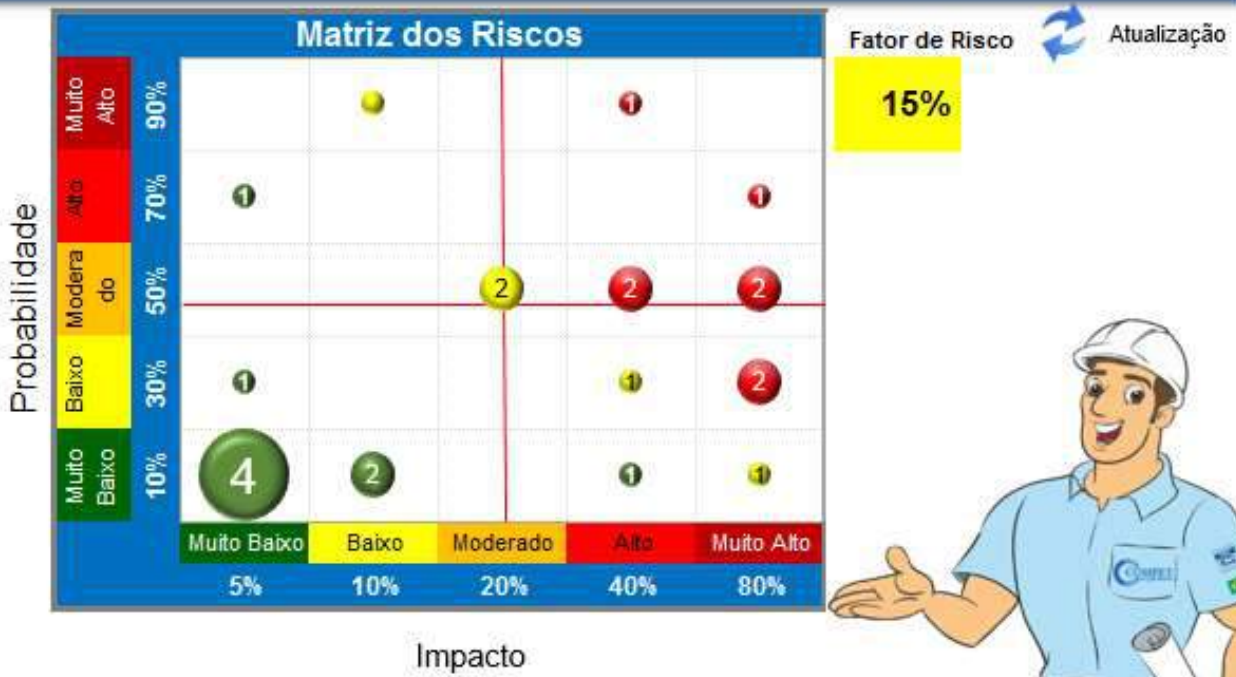

Menu

- Riscos
- Filtros
- Matriz de Risco

	Identificação, Análise e Resposta aos Riscos			Logo Cliente	CE-EVO-G-OD001_00
					Atualizado em:
Projeto:	Instalação de Equipamento	Responsável:	Ceciliano Barcellos Netto - (Compet Engenharia)		

Item	Risco	Data de Inclusão do risco	Área	Probabilidade e %	Grau de impacto %	Fator de risco %	Estratégia	Editar
1	Chover na etapa de construção civil	25/06/2017	Construção	10%	5%	1%	Mitigar	Ativar
2	Falhas na engenharia	25/06/2017	Engenharia	70%	80%	56%	Mitigar	Ativar
Item	Ação	Responsável		Data Program.	Data Reprog.	Data Real.	Situação	Editar
1	Contratar projetista	Leonardo - (Alfa)		26/09/2017			● Em Andamento	Ativar
2	Elaborar cronograma da montagem elétrica	Ceciliano Barcellos Netto - (Compet Engenharia)		29/06/2017		20/06/2017	● Concluído	Ativar

Matriz de Risco

Logo
Cliente

Salvar Matriz de Risco

Data 27/06/2017

Consultar Salvar

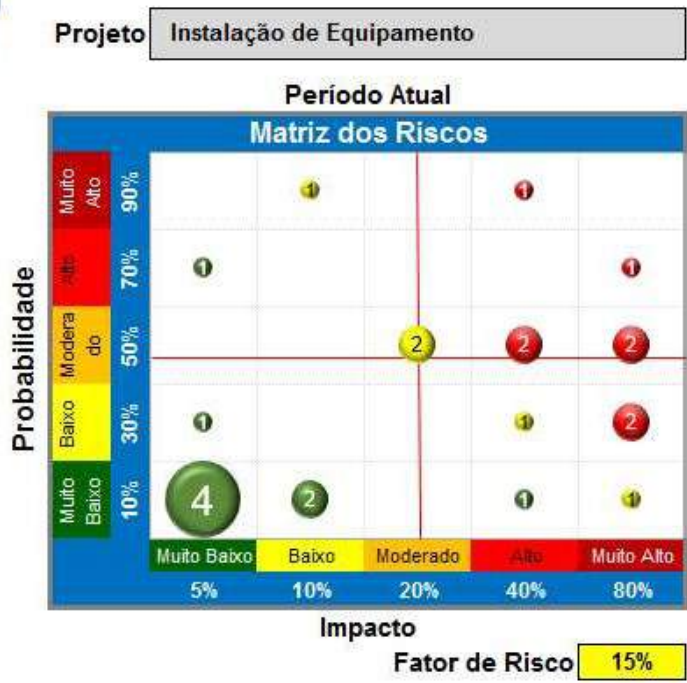

Olá Administrador, Bem Vindo ao Gerenciamento das Partes Interessadas



Partes Interessadas



Filtros

Situação

Em andamento ▼

Projeto

▼ ↺

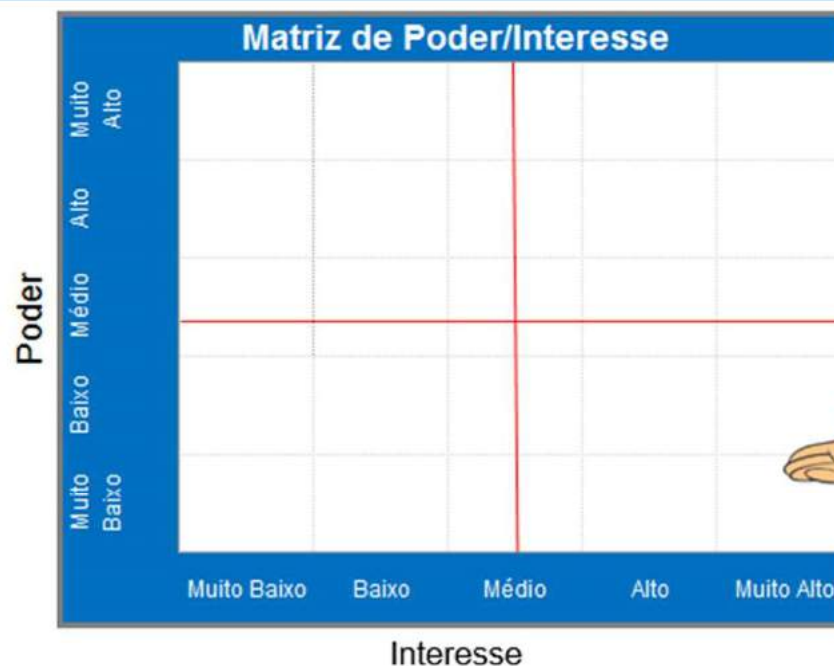

↺ Atualização

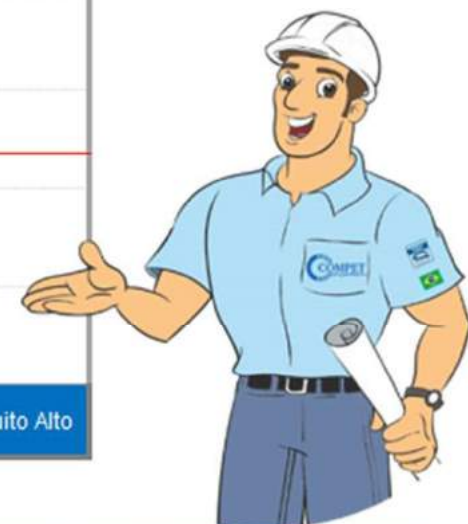

Português | English

COMPET Engenharia - www.compelengenharia.com.br +55(27) 4141-3038 © todos os direitos reservados

Português | English

COMPET Engenharia - www.compelengenharia.com.br +55(27) 4141-3038 © todos os direitos reservados

Partes Interessadas



Plano de Gerenciamento das Partes Interessadas

Projeto:	Instalação de Equipamento	Gerente do Projeto:	Ceciliano Barcellos Netto - (Compet Engenharia)			
Item	Parte Interessada	Área	Função	E-mail	Telefone	Principais Expectativas / Requisitos
1	Manutenção	Manutenção	Não se aplica	não se aplica		Tecnologia atual Baixo nível de ruído Treinamento Receber informações do Projeto Receber Data Book
2	Operação	Operação	Não se aplica	não se aplica	(00) 04141-3038	Baixo desperdício Não parar produção na etapa de implementação
3	Marco Antonio	Construção	Gerente	marco@marco.com.br	(00) 03333-4455	Receber relatórios
4	Maria da Santos	Gerenciamento	Técnica	maria@maria.com.br	(00) 04444-5511	Receber brindes
5	Antonio José	Engenharia	Engenheiro	antonio@antonio.com.br	(00) 03322-5566	Participar de confraternização
6	Banco	Gerenciamento	Não se aplica	não se aplica	(00) 04466-7788	Oferecer financiamento Informações

Logo Cliente	CE-EVO-G-OD001_00
	Atualizado em:
	16/09/2017

Tipo	Engajamento	Poder	Interesse	Grau	Notas
Interna	Lidera	4 - Alto	5 - Muito Alto	20	
Interna	Dá Apoio	5 - Muito Alto	3 - Médio	15	
Externo	Neutro	4 - Alto	4 - Alto	16	
Externo	Resistente	2 - Baixo	2 - Baixo	4	
Interna	Desinformado	4 - Alto	1 - Muito Baixo	4	
Externo	Neutro	4 - Alto	5 - Muito Alto	20	

Gerenciamento das Partes Interessadas

Logo
Cliente

Olá Administrador, Bem Vindo ao Gerenciamento das Partes Interessadas



Partes Interessadas



Filtros

Situação

Em andamento

Projeto

Instalação de Equipamento

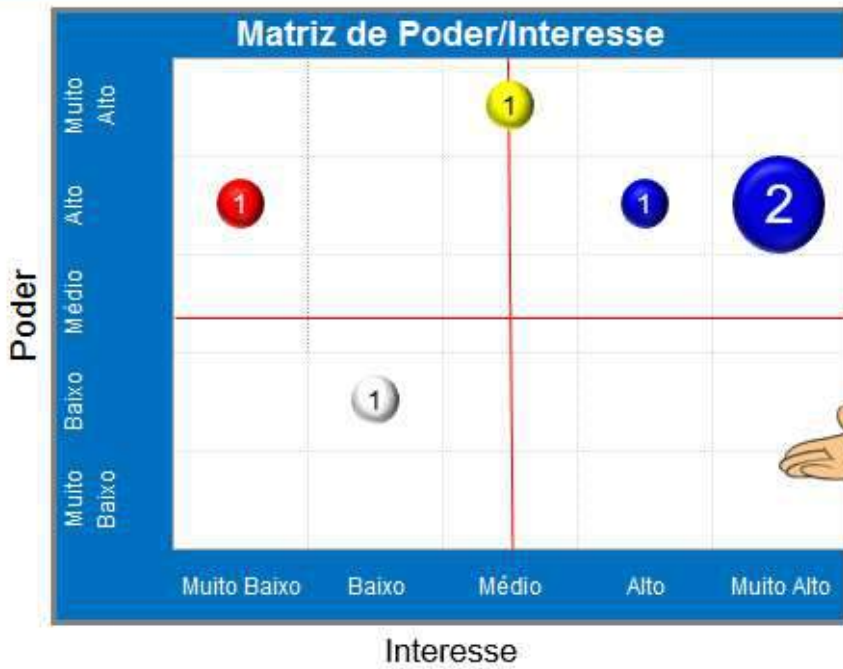

Atualização





Plano de Gerenciamento das Partes Interessadas

Projeto:	Instalação de Equipamento	Gerente do Projeto:	Ceciliano Barcellos Netto - (Compet Engenharia)					
Item	Parte Interessada	Área	Função	E-mail	Telefone	Principais Expectativas / Requisitos	Tipo	Engajamento
1	Manutenção	Manutenção	Não se aplica	não se aplica		Tecnologia atual Baixo nível de ruído Treinamento Receber informações do Projeto Receber Data Book	Interna	Lidera
2	Operação	Operação	Não se aplica	não se aplica	(00) 04141-3038	Baixo desperdício Não parar produção na etapa de implementação	Interna	Dá Apoio
Item	Ação			Área		Responsável		Data Program.
1	Solicitar representante da Operação nas reuniões de acompanhamento do Projeto			Operação		Ceciliano Barcellos Netto - (Compet Engenharia)		28/09/2017



Logo Cliente

CE-VAL-G-OD029_00

Página: 1/1

Mês: Ago/17

Situação: Todos

Muito Bom

Bom

Atenção

Ruim

Projeto	Responsável	IDC	IDP	IDA	IDR
Instalação de Equipamento	Ceciliano Barcellos Netto - (Compet Engenharia)	<div></div>	<div></div>	<div></div>	<div></div>
Edifício Comercial	Ceciliano Barcellos Netto - (Compet Engenharia)	<div></div>	<div></div>	<div></div>	<div></div>
Parada de Fábrica	Alexandre Flauzino C. Oliveira - (Compet Engenharia)	<div></div>	<div></div>	<div></div>	<div></div>
Reforma do Auditório	Alexandre Flauzino C. Oliveira - (Compet Engenharia)	<div></div>	<div></div>	<div></div>	<div></div>
Festa de Final de Ano	Alexandre Flauzino C. Oliveira - (Compet Engenharia)	<div></div>	<div></div>	<div></div>	<div></div>

Painel de Bordo

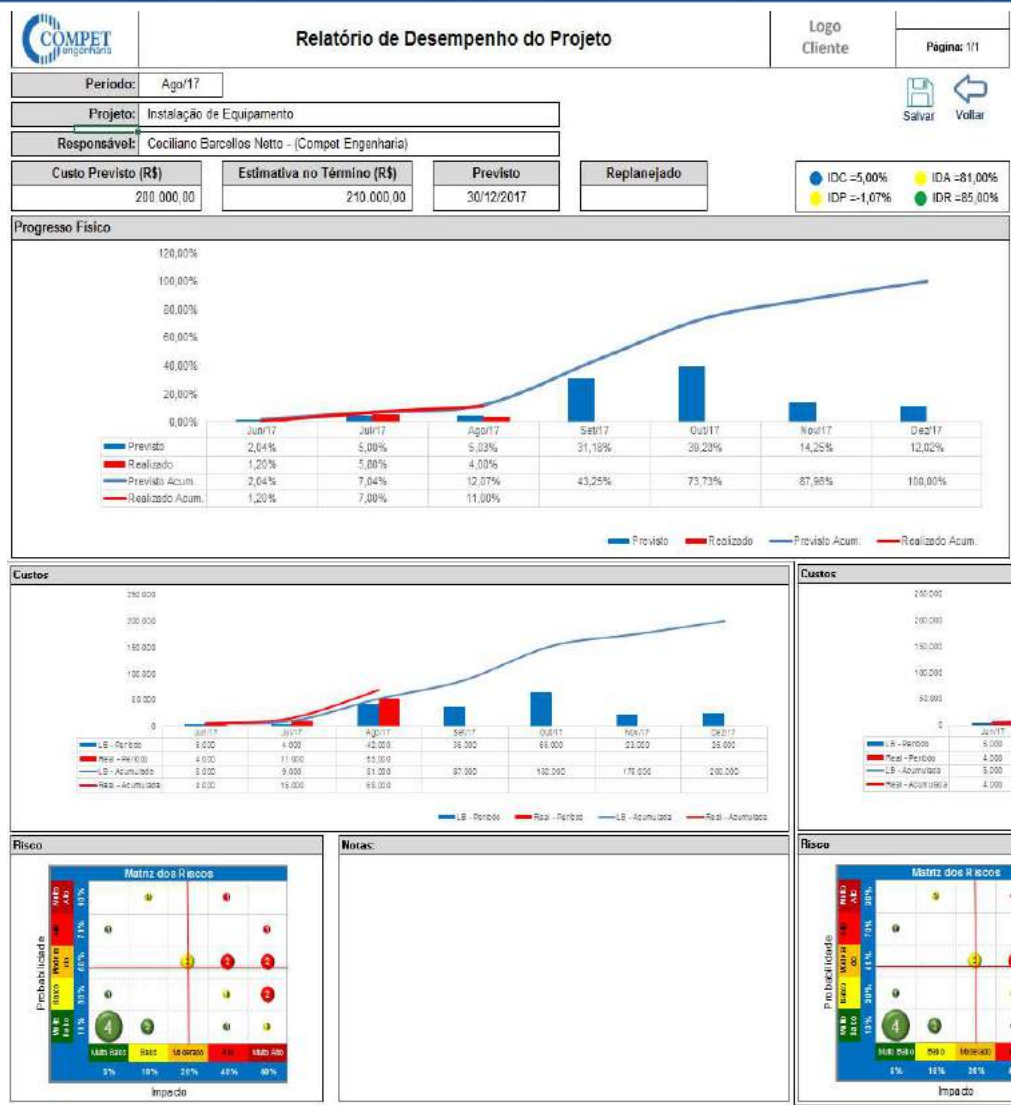

Interação dos Módulos

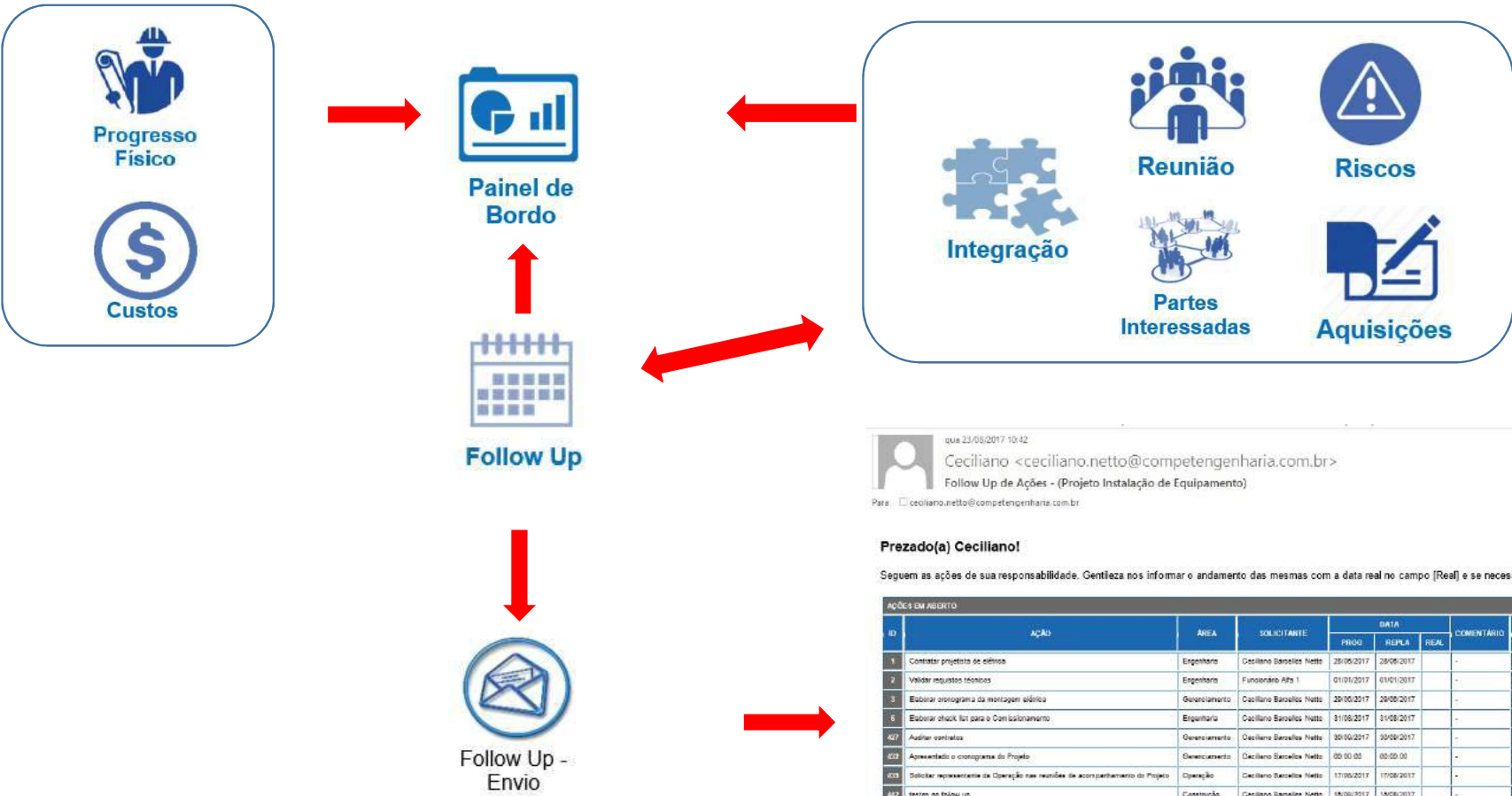

23/08/2017 10:42
 Ceciliano <ceciliano.netto@competengenharia.com.br>
 Follow Up de Ações - (Projeto Instalação de Equipamento)
 Para: ceciliano.netto@competengenharia.com.br

Prezado(a) Ceciliano!

Seguem as ações de sua responsabilidade. Gentileza nos informar o andamento das mesmas com a data real no campo [Real] e se necessário escrever algum comentário em [comentários]

AÇÕES EM ABERTO									
ID	AÇÃO	ÁREA	SOLICITANTE	DATA			COMENTÁRIO	SITUAÇÃO	PRIORIDADE
				PRGO	REPLA	REAL			
1	Consultar projeto de elétrica	Engenharia	Ceciliano Barcellos Netto	28/06/2017	28/06/2017	-	-	Vencido a 56 dias	Alta
2	Validar requisitos técnicos	Engenharia	Fundador Alfa 1	01/01/2017	01/01/2017	-	-	Vencido a 234 dias	Alta
3	Elaborar cronograma de montagem elétrica	Gerenciamento	Ceciliano Barcellos Netto	20/06/2017	20/06/2017	-	-	Vencido a 51 dias	N/C
4	Elaborar check list para o Comissionamento	Engenharia	Ceciliano Barcellos Netto	31/08/2017	31/08/2017	-	-	Faltam 9 dias	N/C
427	Auditar contratos	Gerenciamento	Ceciliano Barcellos Netto	30/06/2017	30/06/2017	-	-	Faltam 36 dias	Média
428	Apresentar o cronograma do Projeto	Gerenciamento	Ceciliano Barcellos Netto	00/00/00	00/00/00	-	-	Vencido a 42910 dias	N/C
433	Solicitar representante da Operação nas reuniões de acompanhamento do Projeto	Operação	Ceciliano Barcellos Netto	17/06/2017	17/06/2017	-	-	Vencido a 69 dias	N/C
442	testes no follow up	Construção	Ceciliano Barcellos Netto	18/06/2017	18/06/2017	-	-	Vencido a 68 dias	N/C
444	Elaborar especificação do equipamento	Engenharia	Ceciliano Barcellos Netto	25/06/2017	25/06/2017	-	-	Faltam 2 dias	N/C
447	Concluir detalhamento da base do equipamento	Gerenciamento	Ceciliano Barcellos Netto	18/06/2017	18/06/2017	-	-	Vencido a 68 dias	Baixa
456	Amarar cabos elétricos no piso-raiz	Carvão	Carvão	20/06/2017	20/06/2017	-	-	Faltam 0 dias	Média
462	Concluir pintura das bases	Gerenciamento	Carvão	30/06/2017	30/06/2017	-	-	Faltam 7 dias	Média

Como construir um Projeto de Sucesso?

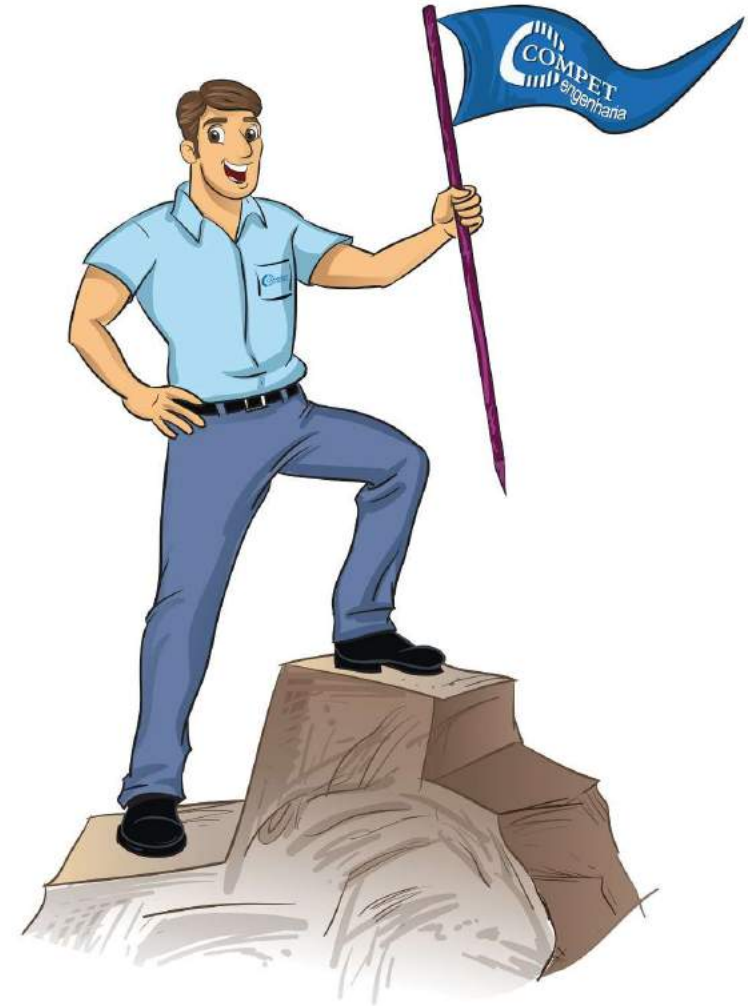

Depoimentos



“Com o **Sistema de gerenciamento de projetos da Compet Engenharia**, temos conseguido atingir de maneira **rápida, simples e prática** os benefícios de uma **metodologia robusta de gestão de projetos** com **entregas dentro do prazo, custo e escopo**.

Além disso, tornou-se uma ferramenta fundamental para consolidar a cultura de gerenciamento de projetos através do treinamento de novos componentes da equipe, uma vez que a metodologia está consolidada nas rotinas da empresa.”

Izaías Entringer - Diretor Executivo



“O Sistema de Gerenciamento de Projetos (SGP) desenvolvido pela Compet Engenharia é uma ferramenta prática para um **controle eficaz dos projetos**, incluindo entre outras ferramentas o gerenciamento de planos de ações que é uma das partes essenciais para o bom andamento dos mesmos.

Esta ferramenta **reduziu consideravelmente o tempo de preparação dos relatórios** de acompanhamento dos projetos, facilitou a inclusão de todos os projetos do departamento (antes somente tratávamos os principais) no controle, melhorando o nível de organização, além de **aumentar a produtividade da equipe**.



Aqui na Evonik também utilizamos a ferramenta como parte integrante do planejamento da parada anual da nossa unidade, com **ganhos notórios em cumprimento de prazos** e mitigação de riscos potenciais mantendo os **custos e prazos** dentro dos controles pré-estabelecidos.”

Cristiano Depizzol - Plant Engineering

“Considero que houve uma melhoria significativa nos resultados dos nossos projetos de capital após a implantação das ferramentas do Sistema de Gerenciamento da Compet Engenharia.

Além disso, a energia dispendida pelo time de engenharia foi otimizada, mais focada e usada com **menos desperdício e retrabalhos, aumentando a nossa produtividade.**

Destaco os **relatórios gerenciais concisos, a agilidade na comunicação** entre o membros das equipes e a praticidade no uso das ferramentas como os principais diferenciais do sistema e dos serviços de gerenciamento de projetos prestados pela Compet Engenharia.”



Andre Divino - Aracruz Plant Engineering



Customização

Operação Assistida

Instalação e Configuração

Nivelamento de Conceitos - Capacitação

Levantamento de Necessidades



www.competengenharia.com.br
comercial@competengenharia.com.br

ceciliano.netto@competengenharia.com.br



(27) 4141-3038



(27) 99885-5814



Planejamento de Controle



Fiscalização de Campo



Gestão de Portfólio de Projetos



Segurança do Trabalho



Arquivo Técnico



Gestão de Paradas Industriais



Treinamentos